



[Homepage](#) / [Argomenti](#) / [Politica](#) / Elezioni

Elezioni

Referendum del 22 e 23 Marzo 2026

[Termini e modalità di esercizio dell'opzione degli elettori residenti all'estero per il voto in Italia](#)

Elezioni Regionali del 12 e 13 ottobre 2025

Nei giorni **12 e 13 ottobre 2025** si svolgeranno le elezioni regionali.

Domenica 12 ottobre dalle 7:00 alle 23:00

Lunedì 13 ottobre dalle 7:00 alle 15:00

[Risultati e affluenze Elezioni Regionali 2025](#)

[Servizio di trasporto pubblico per persone con disabilità](#)

[Voto domiciliare](#)

[Voto assistito](#)

[Apertura straordinaria dell'Ufficio Elettorale](#)

[I seggi elettorali](#)

[La tessera elettorale](#)

[Fac-simile di scheda elettorale](#)

[Il Portale Eligendo](#)

[Il Portale delle Prefetture](#)

[Archivio risultati e affluenze dal 2024](#)

[Archivio risultati e affluenze fino al 2022](#)

Questo argomento è gestito da:

SETTORE 1 - Amministrativo

Servizi alla Persona, Comunicazione e Servizi al Cittadino e SUAP, Turismo e Marketing Territoriale

UO Comunicazione e Servizi al Cittadino

Anagrafe, Stato Civile, Leva ed Elettorale, Parcometri, Protocollo, Notificazioni, URP

Ufficio Leva e Elettorale

Leva ed elezioni.

Contatti Ufficio Elettorale e Leva

Telefono:

[0566 - 59012](tel:0566-59012)

E-mail:

elettorale@comune.follonica.gr.it

 [Orario Elettorale e Leva ▼](#)

Novità

Tutto

Notizie

Avvisi

NOTIZIE

Referendum del 22 e 23 Marzo 2026

Termini e modalità di esercizio dell'opzione degli
ULTERIORI DETTAGLI [estero per il voto in Italia](#)

Data di pubblicazione: 20/01/2026



NOTIZIE

Albo delle persone idonee all'ufficio di scrutatore di seggio elettorale - Aggiornamento

(372) Presentazione di domanda scritta entro il mese
di novembre 2025 per l'inserimento nell'albo delle
persone idonee all'Ufficio di scrutatore di seggio
elettorale

Data di pubblicazione: 04/11/2025

ULTERIORI DETTAGLI [→](#)



NOTIZIE

Albo delle persone idonee all'ufficio di Presidente di seggio elettorale - aggiornamento periodico - scadenza: Ottobre 2025

(357) Presentazione di domanda entro questo mese
per l'inserimento nell'albo delle persone idonee
all'Ufficio di Presidente di seggio elettorale

Data di pubblicazione: 21/10/2025

ULTERIORI DETTAGLI [→](#)



NOTIZIE

Elezioni Regionali 12-13 ottobre 2025: Ritiro tessere elettorali - rete civica per dati on line

(338) Elezioni Regionali 2025: ritiro tessere elettorali e orari di apertura dell'Ufficio Elettorale. Accessibile lo spazio nella rete civica dedicato ai risultati on line

[ULTERIORI DETTAGLI](#) →

IONI REGIONALI



NOTIZIE

Elezioni Regionali 12-13 ottobre 2025 - apertura straordinaria Ufficio elettorale

(325) Apertura straordinaria Ufficio Elettorale Comunali per il rilascio delle certificazioni liste e candidature - 12, 13 e 14 Settembre

Data di pubblicazione: 10/09/2025

[ULTERIORI DETTAGLI](#) →



NOTIZIE

Elezioni Regionali del 12 e 13 ottobre 2025 – Voto assistito

(314) Modalità per la richiesta della certificazione per l'esercizio del voto assistito

Data di pubblicazione: 02/09/2025

[ULTERIORI DETTAGLI](#) →



NOTIZIE

Elezioni Regionali del 12 e 13 ottobre 2025 - Servizio di trasporto pubblico per persone con disabilità

(313) Per il giorno 12 ottobre sarà disponibile un servizio di trasporto per facilitare il raggiungimento



del seggio elettorale di appartenenza delle persone con disabilità

Data di pubblicazione: 02/09/2025
ULTERIORI DETTAGLI →

NOTIZIE

Elezioni Regionali del 12 e 13 ottobre 2025 - Voto domiciliare

(312) Modalità per l'esercizio del voto per gli elettori in condizioni di gravissima infermità o in dipendenza vitale da apparecchiature elettromedicali

Data di pubblicazione: 02/09/2025

ULTERIORI DETTAGLI →



NOTIZIE

REFERENDUM 8 e 9 giugno 2025: Ritiro tessere elettorali (30-31 maggio)

(197) Referendum 8 e 9 giugno 2025, modalità di ritiro delle tessere elettorali e orari di apertura dell'Ufficio Elettorale (venerdì 30 e sabato 31 maggio)

Data di pubblicazione: 26/05/2025

ULTERIORI DETTAGLI →



1

2

3



Tutte le novità

Amministrazione

UFFICI

Ufficio Anagrafe

Certificati anagrafici, nascita, residenza, Carta d'Identità

ULTERIORI DETTAGLI →

Tutta l'amministrazione

Servizi

ANAGRAFE E STATO CIVILE

Esercizio del diritto di voto da parte degli studenti fuori sede

Soggetti interessati

ULTERIORI DETTAGLI →

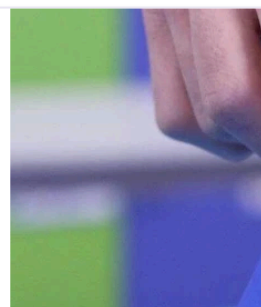

ULTERIORI DETTAGLI →
ANAGRAFE E STATO CIVILE



Presidenti di seggio elettorale

ANAGRAFE E STATO CIVILE

Scrutatori di seggio elettorale

Dal 1 ottobre al 31 ottobre di ogni anno



ULTERIORI DETTAGLI →

Tutti i servizi

Documenti

Tutto

Modulistica

Atti normativi

Documenti tecnici di supporto

Documenti di programmazione e rendicontazione



DOCUMENTI DI PROGRAMMAZIONE E RENDICONTAZIONE

Archivio Elezioni Regionali del 12 e 13 ottobre 2025

Archivio spazio elettorale 2024



DOCUMENTI DI PROGRAMMAZIONE E RENDICONTAZIONE

Archivio Referendum dell'8 e 9 giugno 2025

Archivio spazio elettorale 2024



DOCUMENTI DI PROGRAMMAZIONE E RENDICONTAZIONE

Archivio Referendum dell'8 e 9 giugno 2025

Referendum 2025



DOCUMENTI TECNICI DI SUPPORTO

La tessera elettorale

A cosa serve, come si ottiene e cosa fare in caso di smarrimento, furto, deterioramento



DOCUMENTI DI PROGRAMMAZIONE E RENDICONTAZIONE

Archivio affluenze e risultati dall'anno 2024 compreso

Archivio dello spazio elettorale dal 2024.



ATTI NORMATIVI

Fac-simile Scheda per la votazione - Elezione del Sindaco e del Consiglio Comunale

Fac-simile Scheda per la votazione - Elezione del Sindaco e del Consiglio Comunale



ATTI NORMATIVI

Manifesto - Elezione dei Membri del Parlamento Europeo

Manifesto - Elezione dei Membri del Parlamento Europeo



ATTI NORMATIVI

Manifesto - Elezione del Sindaco e del Consiglio Comunale

Manifesto - Elezione del Sindaco e del Consiglio Comunale



MODULISTICA

Domanda di ammissione al voto fuori sede

Albo dei Presidenti di seggio elettorale

1

2



Tutti i documenti

Luoghi

CENTRI ISTITUZIONALI E AMMINISTRATIVI

Palazzo Comunale

Palazzo Comunale - Sede principale dell'Amministrazione

 Largo Felice Cavallotti, 1

ULTERIORI DETTAGLI →



Vedi tutti

Contatta il comune

 [Leggi le domande frequenti](#)

 [Richiedi assistenza](#)

 [Chiama il comune 0566 59111](#)

 [Prenota appuntamento](#)

Problemi in città



[Segnala disservizio](#)

[Sito web](#) e [servizi digitali](#) [OpenCity Italia](#) distributed by [Bit4ID](#) ⓘ · [Logout](#)