

PIANO STRUTTURALE Quadro Conoscitivo del Comune di Follonica

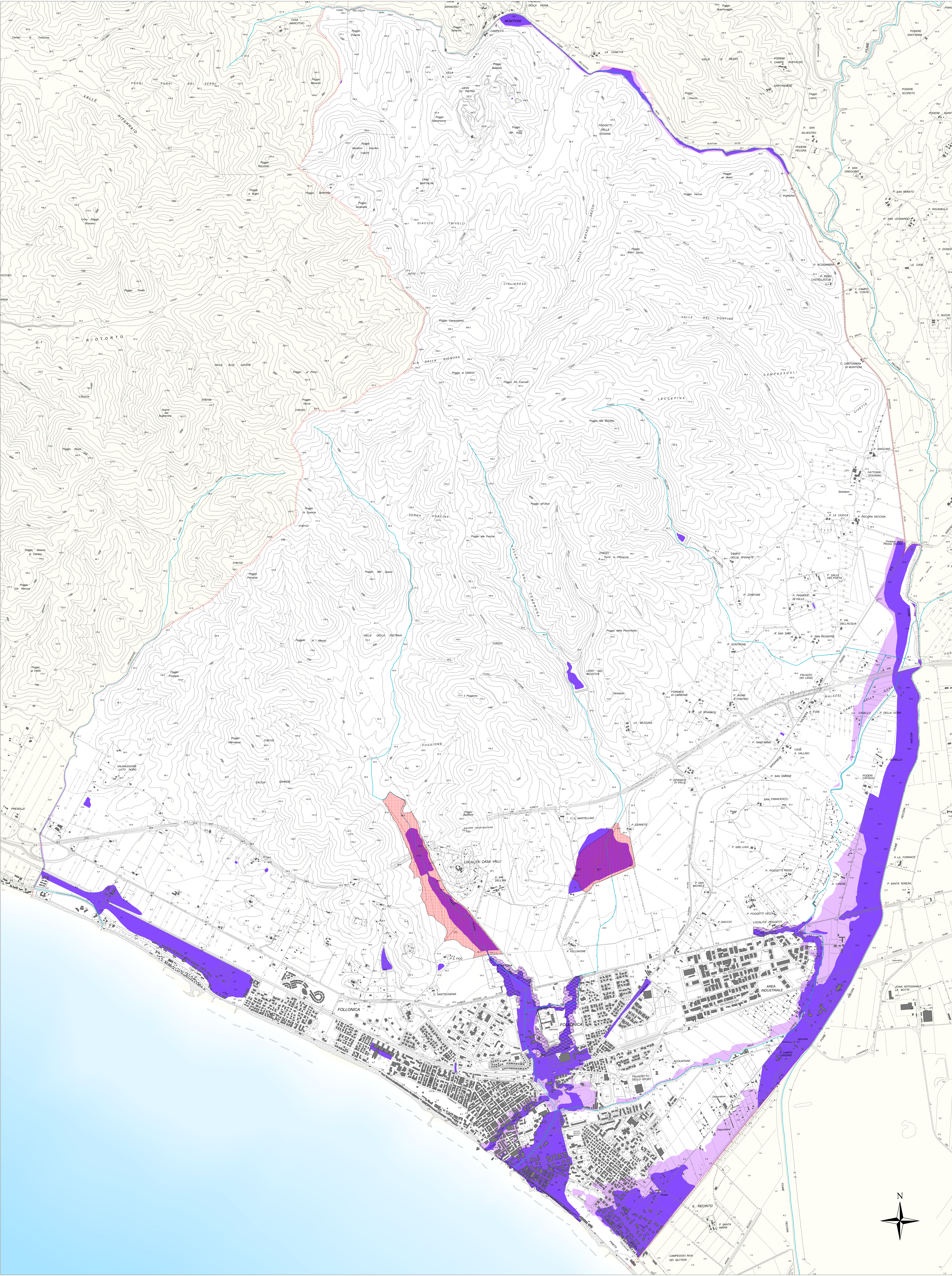



COMUNE DI FOLLONICA
PROVINCIA DI GROSSETO

PIANO STRUTTURALE

QUADRO CONOSCITIVO

L.R. 16/01/1995 N.5 art.25

II Sindaco EMILIO BONIFAZI		L'Assessore alle Politiche del Territorio CLAUDIO SARAGOSA	
UFFICIO TECNICO DEL PIANO STRUTTURALE			
STAFF TECNICO INTERNO		STAFF TECNICO ESTERNO	
DOMENICO MELONE Direttore "Servizio Urbanistica e Pianificazione Territoriale" - S.I.T. Architetto di Professione iscritto all'Albo degli Architetti del P.S. GIANNI VIVOLI con ROSA DI FAZIO Collaboratore e consulente per il P.S. STEFANO MUGNAINI Funzionario "Servizio Urbanistica e Pianificazione Territoriale" - S.I.T. ELISABETTA TRONCONI I.T. "G.D.C.N. 8 - pianificazione territoriale" - S.I.T. Collaboratore all'elaborazione delle norme e alla elaborazione della cartografia informatizzata PABLO TICC I.T. "G.D.C.N. 8 - pianificazione territoriale" - S.I.T. Elaborazione della cartografia informatizzata LUIGI MADEO Direttore "Servizio Urbanistica e Pianificazione Territoriale" - S.I.T. MAURIZIO MASOTTI Funzionario "Servizio Urbanistica e Pianificazione Territoriale" - S.I.T. Elaborazione e sviluppo dei progetti e norme MAURO MONTANARI I.T. "G.D.C.N. 8 - pianificazione territoriale" - S.I.T. Analisi delle tendenze di sviluppo urbanistico GABRIELE LANI Funzionario "Servizio Urbanistica e Pianificazione Territoriale" - S.I.T. Analisi del territorio esistente e delle aree strategiche per lo sviluppo urbanistico		STEFANO PAGLIARA Studi sul rischio idraulico e sul fenomeno di dinamica costiera SIMURG RICERCHE o.n.l.u.s. Studi sulla mobilità sostenibile ENZO TIEZZI Studio sulla mobilità sostenibile LUCIANO NICCOLAI Studio sulla mobilità sostenibile STUDIO ASSOCIATO G.B.G. Studio sulla mobilità sostenibile S.E.R.A.M. s.r.l. Studio sulla mobilità sostenibile NICOLA TAMBURRO Rapporto geografico per la redazione e l'aggiornamento del P.S. ASSOCIAZIONE TEMPORANEA GEOLOGI STEFANO RIANCHI - VOLNARE BOCCI LUCA ROSSI - PAOLO FANCIULLI Indagini geologiche di supporto alla pianificazione urbanistica ALESSANDRO SPINICCI Collaboratore e consulente per la elaborazione della cartografia informatizzata del quadro conoscitivo ANNA BAGLIONI SIMONA CORRADINI Collaboratore all'analisi delle norme e alla elaborazione della cartografia informatizzata LUCIA VELLA I.T. "G.D.C.N. 8 - pianificazione territoriale" - S.I.T. ALESSANDRO CAVALIERE Istituto Regionale Programmazione Economica (I.R.P.E.T.) MARCO GAMBERINI Regione Toscana - Dipartimento Urbanistica	
GARANTEE DELL'INFORMAZIONE			
ALBERTO MAGNAGHI GIANFRANCO GORELLI GIANCARLO PABA Università di Firenze - Facoltà di Architettura Dipartimento Urbanistica Pianificazione Territoriale (D.U.P.T.)		LUCIA VELLA I.T. "G.D.C.N. 8 - pianificazione territoriale" - S.I.T. ALESSANDRO CAVALIERE Istituto Regionale Programmazione Economica (I.R.P.E.T.) MARCO GAMBERINI Regione Toscana - Dipartimento Urbanistica	

LEGENDA

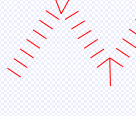
 Limite amministrativo comunale

 Idrografia principale

 Pericolosità idraulica molto elevata P.I.M.E. (P.A.I. Norme Tit. II art.5)

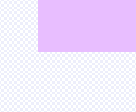
 Pericolosità idraulica elevata P.I.E. (P.A.I. Norme Tit. II art.6)

 Aree strategiche per interventi di prevenzione A.S.I.P. (P.A.I. Norme Tit. II art.9)

 Aree da Sottoporre a Misura di Salvaguardia