

PIANO STRUTTURALE Quadro Conoscitivo del Comune di Follonica

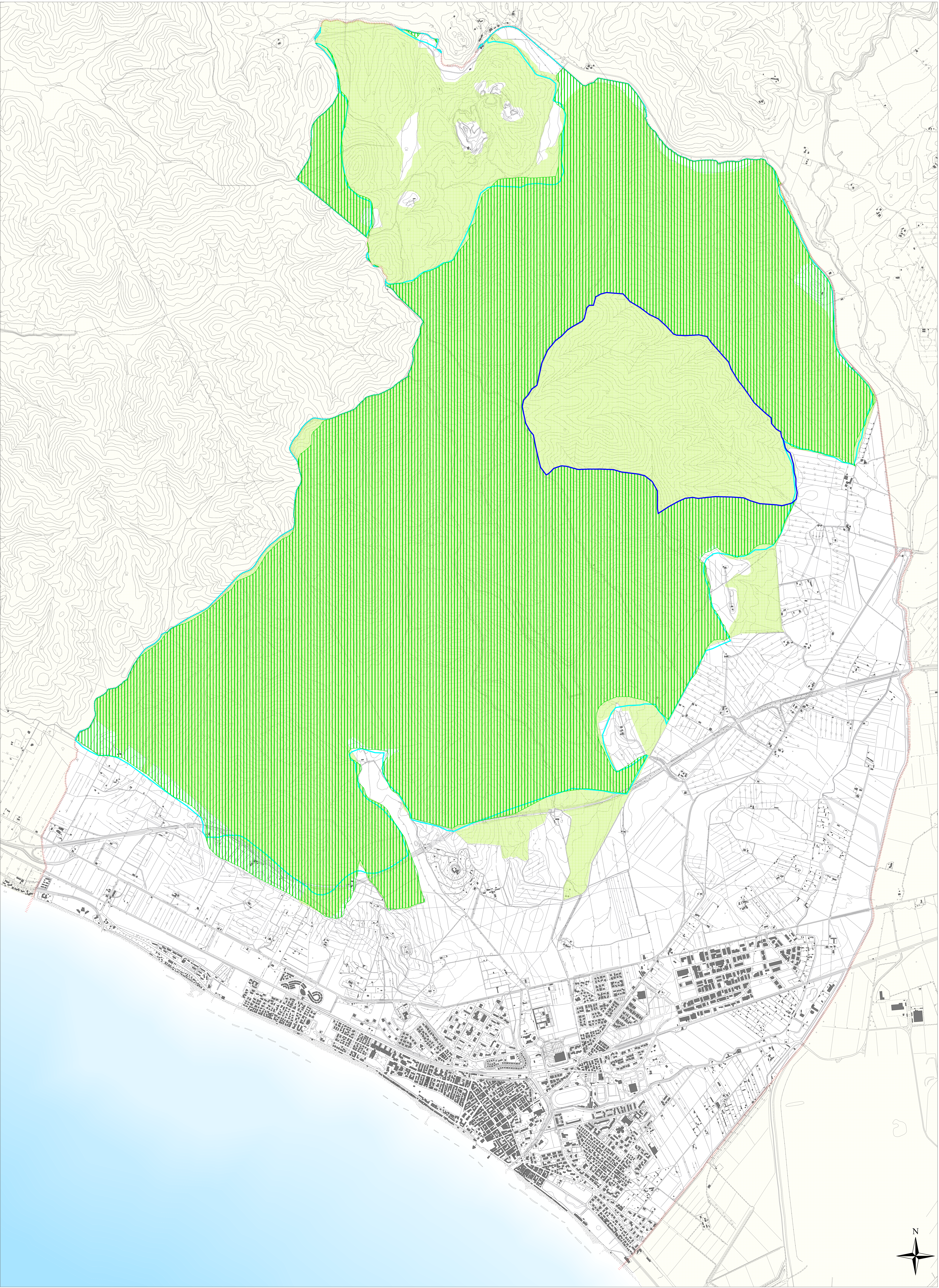

COMUNE DI FOLLONICA  
PROVINCIA DI GROSSETO

PIANO STRUTTURALE  
QUADRO CONOSCITIVO  
L.R. 16/01/1995 N.5 art.25

TI Sindaco PIILLO RONTFAZI		L'Assessore alle Politiche del Territorio CLAUDIO SARAGGSA	
UFFICIO TECNICO DEL PIANO STRUTTURALE			
<b>DOMENICO MELONE</b> Disegnato e redatto in cartografia dal progetto del piano di sviluppo del territorio del Comune di Follonica <b>GIANNI VIVOLI</b> con <b>ROSA DI FAZIO</b> Coordinatore cartografico del P.S. <b>STEFANO MUGNAINI</b> Coordinatore tecnico del P.S. <b>ELISABETTA TRONCOTI</b> L.R. 16/01/1995 n. 5 art. 25 Elaborazione della cartografia informatizzata <b>FAZIO TECI</b> L.R. 16/01/1995 n. 5 art. 25 Elaborazione della cartografia informatizzata <b>MAURIZIO MAGOTTI</b> Disegnato e redatto in cartografia dal progetto del piano di sviluppo del territorio del Comune di Follonica <b>MAURO MONTANARI</b> L.R. 16/01/1995 n. 5 art. 25 Elaborazione della cartografia informatizzata		<b>STEFANO PAGLIARA</b> Studio sul territorio del Comune di Follonica <b>SIMBURG RICERCHÉ s.n.l.u.s.</b> Studio sul territorio del Comune di Follonica <b>ENZO TIEZZI</b> Studio sul territorio del Comune di Follonica <b>LUCIANO NICCOLAI</b> Studio sul territorio del Comune di Follonica <b>ASSOCIAZIONE TEMPORANEA GEOLOGI</b> <b>STEFANO RIANCHI - GIUSEPPE ROSSI</b> <b>LUCIA VELLA</b> <b>MAURIZIO MAGOTTI</b> L.R. 16/01/1995 n. 5 art. 25 Elaborazione della cartografia informatizzata <b>ALESSANDRO SPINICCI</b> L.R. 16/01/1995 n. 5 art. 25 Elaborazione della cartografia informatizzata <b>ANNA RAGLIONI</b> <b>SIMONA CORRADINI</b> L.R. 16/01/1995 n. 5 art. 25 Elaborazione della cartografia informatizzata	
GARANTEE DELL'INFORMAZIONE			
<b>ALBERTO MAGNAGHI</b> <b>GIANFRANCO GORELLI</b> <b>GIANCARLO PASA</b> Università di Firenze - Facoltà di Architettura Dipartimento Urbanistica Pianificazione Territoriale (D.U.P.T.)		<b>LUCIA VELLA</b> L.R. 16/01/1995 n. 5 art. 25 <b>ALESSANDRO CAVALIERI</b> Istituto Regionale Programmazione Economica (I.R.P.E.T.) <b>MARCO GAMBERINI</b> Regione Toscana - Dipartimento Urbanistica	

LEGENDA

- 
- Limite amministrativo comunale

Area boscataD.C.R. 19/07/1988: disciplina relativa al sistema delle aree protette legge regionale n.52/1982 e successive modificazioni. Categorie B, C, DD.C.R. 10/11/1988 n. 342: approvazione siti individuati nel progetto Biotaly e determinazioni relative all'area della direttiva comunitaria "Habitat".SIR sito di interesse regionale B21 Bandite di Follonica - IT 51 90102ZPS zona di protezione speciale Poggio Tre Cancelli - IT 51 90004