

PIANO STRUTTURALE Quadro Conoscitivo del Comune di Follonica

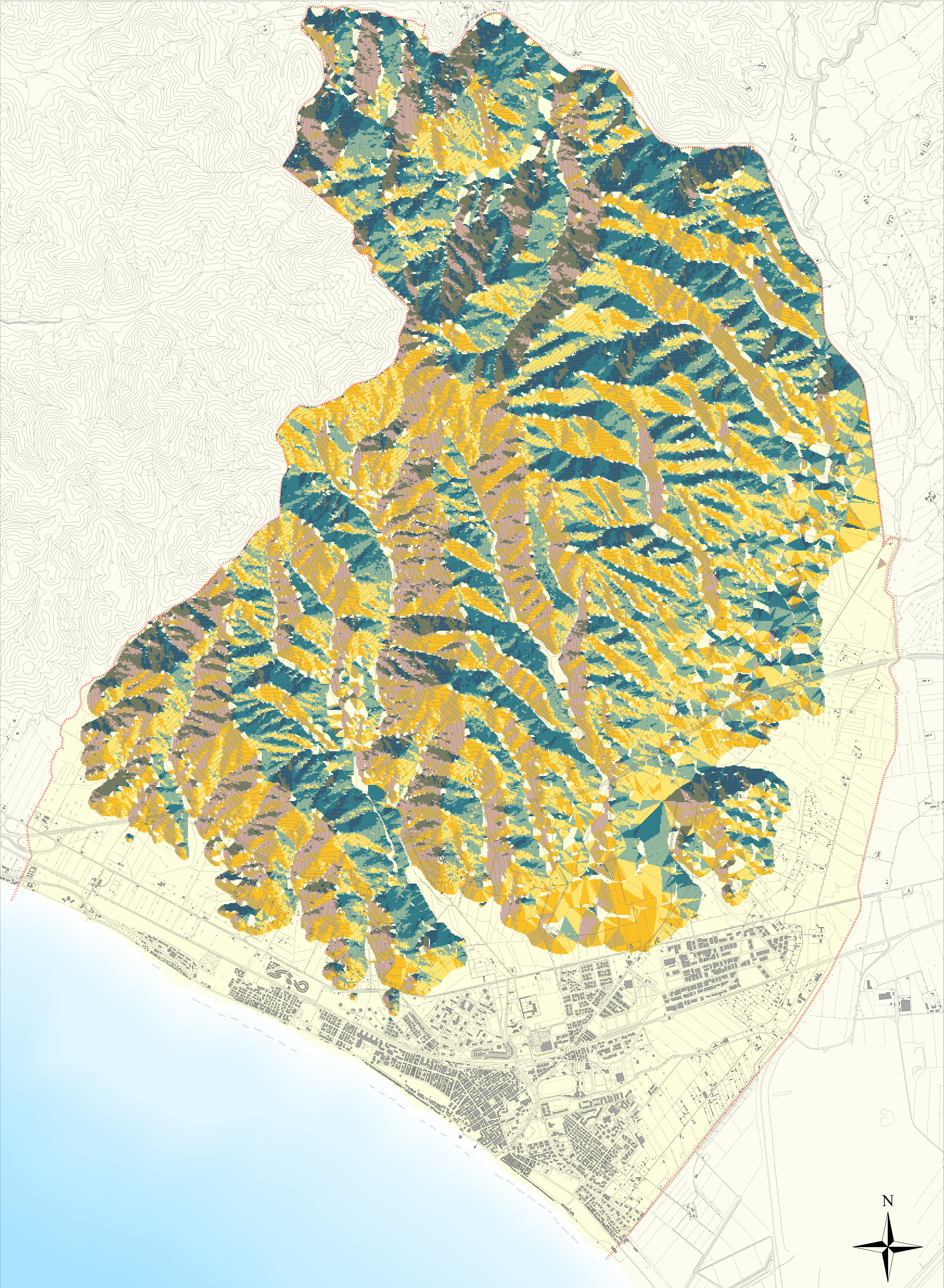

COMUNE DI FOLLONICA
PROVINCIA DI GROSSETO

QUADRO CONOSCITIVO
L.R. 16/01/1995 N.5 art.25

Il Sindaco EMILIO BONIFAZI		L'Assessore alle Politiche del Territorio CLAUDIO SARAGOSA	
UFFICIO TECNICO DEL PIANO STRUTTURALE			
STAFF TECNICO INTERNO	DOMENICO MELONE <small>ingegnere, tecnico di alto livello in materia di urbanistica, S.I.T. *</small> Attività di indirizzo e sorveglianza sulla progettazione del territorio di Follonica dal 1975	STEFANO PAGLIARA <small>Studi sul rischio idraulico e su fenomeni di dinamica costiera</small> SIMBURG RICERCHE s.n.l. <small>Studi sulle risorse idriche</small>	
	GIANNI VIVOLI con ROSA DI PAZZO <small>Coordinamento e direzione lavori per il P.C.</small>	ENZO TIEZZI <small>Studio sulla morfologia ambientale</small> LUCIANO NICCOLAI <small>Studio sulla morfologia e sui trasporti</small>	
	STEFANO MUSMANNI <small>Coordinamento e organizzazione delle attività di ricerca</small>	STUDIO ASSOCIATO G.B.G. <small>Studi e indagini sul territorio urbano</small> S.E.R.A.M. s.r.l. <small>Studi e indagini sul territorio urbano</small>	
	ELISABETTA TRONCONI <small>Coordinamento e organizzazione delle attività di ricerca</small>	NICOLA TAMBURRO <small>Sostegno tecnico per l'attuazione e la gestione del P.C.</small>	
	PABLO TICCI <small>Coordinamento e organizzazione delle attività di ricerca</small>	ASSOCIAZIONE TEMPORANEA GEOLOGI <small>Studio e indagini sul territorio urbano</small> STEFANO BIANCHI - GIUSEPPE BIANCHI <small>Studio e indagini sul territorio urbano</small>	
	LUGI MADEO <small>Coordinamento e organizzazione delle attività di ricerca</small>	ALESSANDRO SPINICCI <small>Coordinamento e organizzazione delle attività di ricerca</small>	
	MAURIZIO MASOTTI <small>Coordinamento e organizzazione delle attività di ricerca</small>	ANNA MAGLIONI <small>Coordinamento e organizzazione delle attività di ricerca</small>	
	GABRIELE LANI <small>Coordinamento e organizzazione delle attività di ricerca</small>	SIMONA CORRADINI <small>Coordinamento e organizzazione delle attività di ricerca</small>	
	LUCA VELLA <small>Coordinamento e organizzazione delle attività di ricerca</small>	ALESSANDRO CAVALIERI <small>Coordinamento e organizzazione delle attività di ricerca</small>	
	ALBERTO MAGNAGHI <small>Coordinamento e organizzazione delle attività di ricerca</small>	GIANNFRANCO CORELLI <small>Coordinamento e organizzazione delle attività di ricerca</small>	
GARANTEE DELL'INFORMAZIONE		GIANCARLO PABA <small>Coordinamento e organizzazione delle attività di ricerca</small>	
COMUNE DI FOLLONICA <small>Assessorato Urbanistico - Provincia di Grosseto - Dipartimento Urbanistica Pianificazione Territoriale (D.U.P.T.)</small>		REGIONE TOSCANA - DIPARTIMENTO URBANISTICA	

LEGENDA

- Limite amministrativo comunale
- Pianura
- Nord (0 - 22.5 ; 337.5 - 360)
- Nord Est (22.5 - 67.5)
- Est (67.5 - 112.5)
- Sud Est (112.5 - 175.5)
- Sud (157.5 - 202.5)
- Sud Ovest (202.5 - 247.5)
- Ovest (247.5 - 292.5)
- Nord Ovest (292.5 - 337.5)

TAV. 13b

3. DESCRIZIONE DEI CARATTERI AMBIENTALI DI BASE
"I caratteri morfologici"
"Le esposizioni"