PIANO STRUTTURALE quadro conoscitivo del comune di Follonica

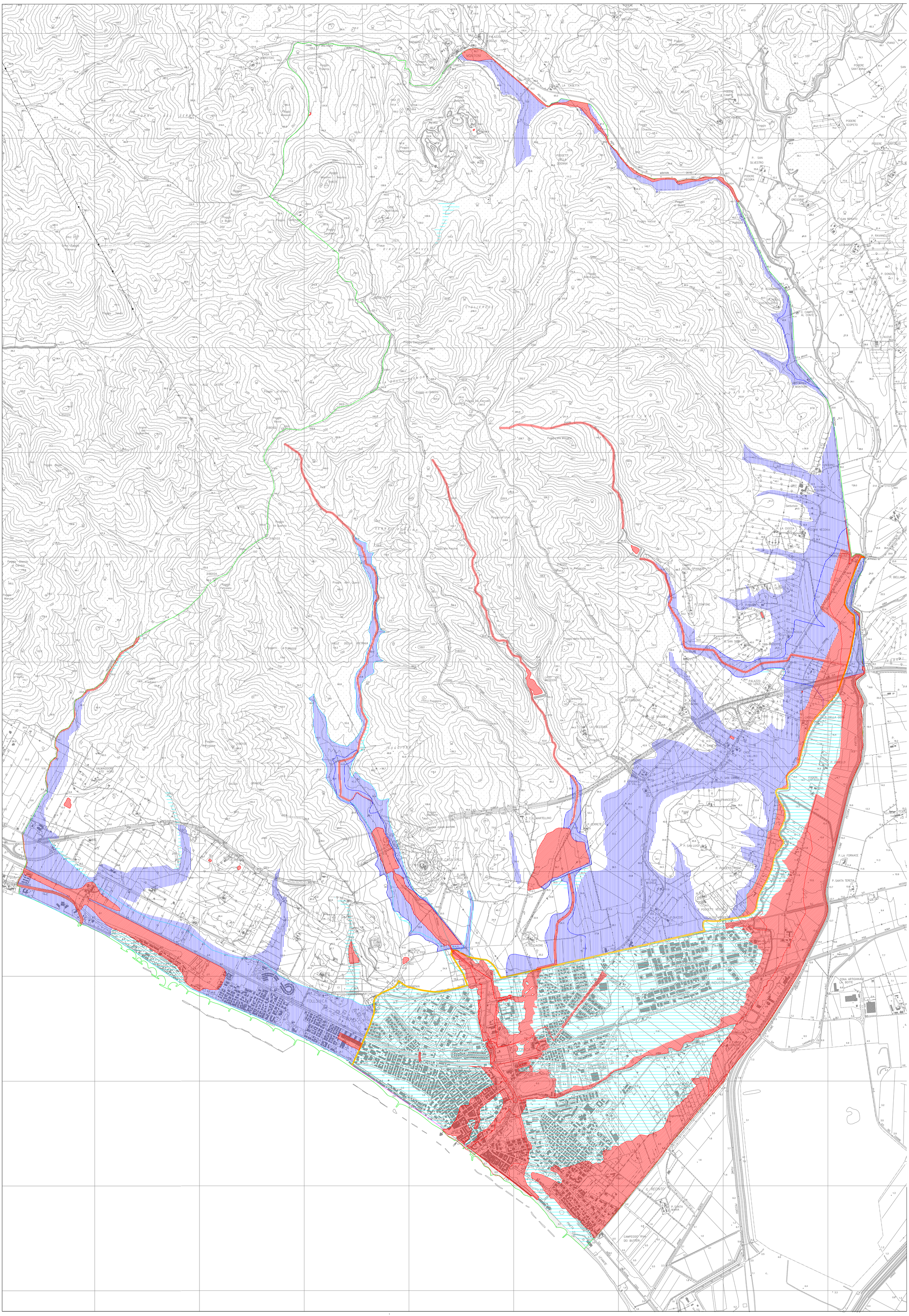

COMUNE DI FOLLONICA
PROVINCIA DI GROSSETO

PIANO STRUTTURALE

QUADRO CONOSCITIVO

L.R.16/01/1995 N.5 art.25

Il Sindaco
EMILIO BONIFAZI

L'Assessore alle Politiche del Territorio
CLAUDIO SARAGOSA

UFFICIO TECNICO DEL PIANO STRUTTURALE

STAFF TECNICO INTERNO

DOMENICO MELONE
Dirigente "Settore- Uso e assetto del territorio-S.I.T."
Attività di indirizzo e sorveglianza sullo svolgimento
dei processi di formazione del PS

GIANNI VIVOLI

CON ROSA DI FAZIO
Collaborazione e consulenza per il PS

STEFANO MUGNAINI
Funzionario"Settore 3 -U.O.C.n.8-pianificazione territoriale-S.I.T."
Coordinamento e organizzazione
delle attività di ricerca

ELISABETTA TRONCONI
I.D. "U.O.C. n.8 - Pianificazione territoriale - S.I.T."
Collaborazione all'analisi delle risorse e alla
elaborazione della cartografia informatizzata

FABIO TICCI
I.D. "U.O.C. n.8 - Pianificazione territoriale - S.I.T."
Elaborazione della cartografia informatizzata

LUIGI MADEO
Dirigente "Settore 4- Lavori Pubblici - Patrimonio"

MAURIZIO MASOTTI
Funzionario "Settore 4 -U.O.C. n.11 - Lavori Pubblici"
Rilevazione e sviluppo dei servizi a rete

MAURO MONTANARI
I.D. "Settore 4 - U.O.C. n.11"
Analisi delle tematiche di carattere ambientale

GABRIELE LAMI
Funzionario "Settore 4 - U.O.C. n.12"
Analisi del patrimonio edilizio e delle aree
demaniali comunali e degli altri enti Pubblici

STAFF TECNICO ESTERNO

STEFANO PAGLIARA
Studi sul rischio idraulico e sui fenomeni di dinamica costiera
SIMURG RICERCHE o.n.l.u.s.

Studi sulla mobilità comunale
ENZO TIEZZI
Studio sulla sostenibilità ambientale

LUCIANO NICCOLAI
Studi sulla mobilità e i trasporti

STUDIO ASSOCIATO G.B.G
Studi e indagini sul territorio aperto

S.E.R.A.M. s.r.l.
Studi sulla canalizzazione acustica
NICOLA TAMBURRO
Supporto giuridico per la redazione e approvazione del PS

ASSOCIAZIONE TEMPORANEA GEOLOGI
STEFANO BIANCHI - IGLIORI ROCCI
LUCA BONELLI - FABRIZIO FANCIULLETTI
Indagini geologiche di supporto alla pianificazione urbanistica

ALESSANDRO SPINICCI
Collaborazione e consulenza per la elaborazione
della cartografia informatizzata del quadro conoscitivo

ANNA BAGLIONI
SIMONA CORRADINI
Collaborazione all'analisi delle risorse e alla
elaborazione della cartografia informatizzata

ALBERTO MAGNAGHI
GIANFRANCO GORELLI
GIANCARLO PABA
Università di Firenze - Facoltà di Architettura
Dipartimento Urbanistica Pianificazione Territoriale (D.U.P.T.)

ALESSANDRO CAVALIERI
Istituto Regionale di Programmazione Economica (I.R.P.E.T.)

MARCO GAMBERINI
regione Toscana - Dipartimento Urbanistica

TAV. 13g

3.DESCRIZIONE DEI CARATTERI AMBIENTALI DI BASE
" I caratteri morfologici "
"La Pericolosità"

LEGENDA

- Classe di pericolosità idraulica 1 Delib. C.R.T. n° 12/00
- Classe di pericolosità idraulica 2 Delib. C.R.T. n° 12/00
- Classe di pericolosità idraulica 3 Delib. C.R.T. n° 12/00
- Classe di pericolosità idraulica 4 Delib. C.R.T. n° 12/00
- Limite studio sezioni idrauliche prof. ing. S. Pagliara (febbraio 2002)
- Limite di Comune

Fonti:
- Bacino Toscana Costa, Progetto di Assetto Idrogeologico, carta di tutela del territorio, Tav. n° 38. (Delib. G.R.T. n° 831/01)
- Delib. G.R.T. n° 12/2000 (P.I.T)
- Cartografia delle aree da deperimetrare, scala 1:10.000, allegata alla Delib, G.R.T. n° 878 del 05.08.2002, "D.L. 180/98 – L. 267/98 – modifica alle perimetrazioni contenute nella D.G.R.T. n° 831/01 delle aree a rischio idrogeologico elevato e molto elevato nel Comune di Follonica (GR), Bacino regionale Toscana Costa.