

PIANO STRUTTURALE Quadro Conoscitivo del Comune di Follonica

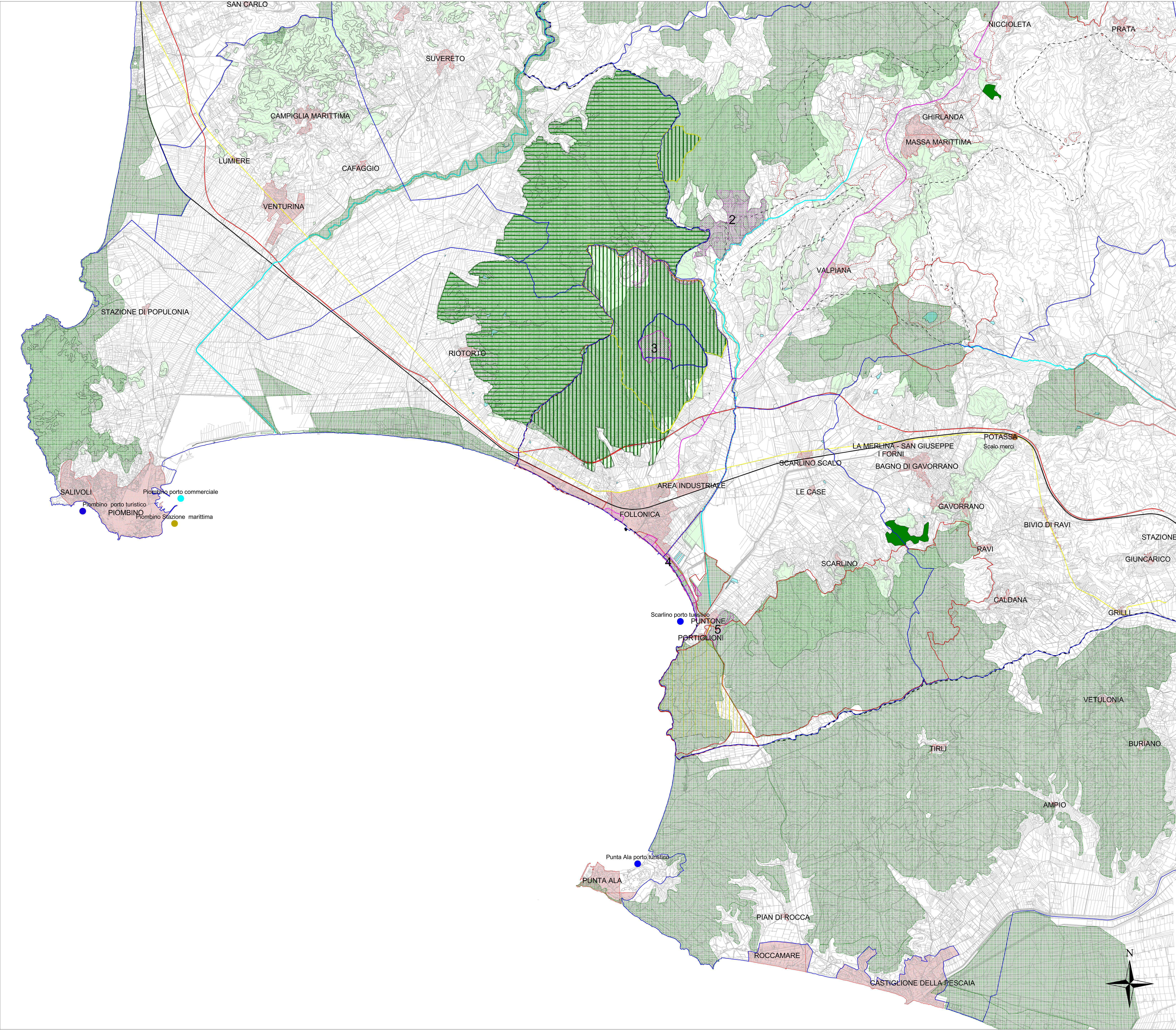

COMUNE DI FOLLONICA

PROVINCIA DI GROSSETO

PIANO STRUTTURALE

QUADRO CONOSCITIVO

L.R. 16/01/1995 N.5 art.25

Il Sindaco

EMILIO BONIFAZI

L'Assessore alle Politiche del Territorio

CLAUDIO SARAGOSA

UFFICIO TECNICO DEL PIANO STRUTTURALE

DOMENICO MELONE

Dirigente "Settore" e coordinamento sulla scala - S.I.T. *

Attività di pianificazione e coordinamento sulla scala del processo di formazione del P.S.

GIANNI VIVOLI

con ROSA DI FAZIO

Coordinamento e organizzazione delle attività di ricerca

STEFANO MUGNAINI

Funzione "Settore" e coordinamento sulla scala - S.I.T. *

Coordinamento e organizzazione delle attività di ricerca

ELISABETTA TRONCONI

1.7. "U.D.C. n. 8 - Pianificazione territoriale - S.I.T. *

Collaborazione all'analisi delle risorse e alla elaborazione della cartografia informatizzata

FABIO TICCI

1.7. "U.D.C. n. 8 - Pianificazione territoriale - S.I.T. *

Elaborazione della cartografia informatizzata

LUIGI MADEO

Dirigente "Settore" e coordinamento sulla scala - S.I.T. *

Ricerca e sviluppo del servizio "note"

MAURO MONTANARI

I.D. "Settore" e U.D.C. n. 1.1.1

Analisi delle tematiche di carattere ambientale

GABRIELE LAMI

Funzione "Settore" e U.D.C. n. 1.1.1

Analisi del patrimonio edilizio e delle aree generali comunali e degli atti urbanistici

STEFANO PAGLIARA

Studi sul rischio idraulico e sui fenomeni di dinamica costiera

SIMURG RICERCHE o.n.l.u.s.

Studi sulla mobilità comunale

ENZO TIEZZI

Studio sulla sostenibilità ambientale

LUCIANO NICCOLAI

Studi sulla mobilità e i trasporti

STUDIO ASSOCIATO G.B.G.

Studi e indagini sul territorio urbano

S.E.R.A.M. s.r.l.

Studi sulla pianificazione urbanistica

NICOLA TAMBURRO

Supervisione per la redazione e approvazione del P.S.

ASSOCIAZIONE TEMPORANEA GEOLOGI

STEFANO BIANCHI - SALVINO BOCCI

LUCA BONELLI - FABRIZIO FANCIULETTI

Indagini geologiche di supporto alla pianificazione urbanistica

ALESSANDRO SPINICCI

Collaborazione e consulenza per la redazione della cartografia informatizzata del quadro conoscitivo

ANNA BAGLIONI

Collaborazione e consulenza per la redazione della cartografia informatizzata

SIMONA CORRADINI

Collaborazione all'analisi delle risorse e alla elaborazione della cartografia informatizzata

LUCIA VELLA

I.B. "U.D.C. n. 8 - Pianificazione territoriale - S.I.T. *

GARANTE DELL'INFORMAZIONE

ALBERTO MAGNAGHI

GIANFRANCO GORELLI

GIANCARLO PABA

Università di Firenze - Facoltà di Architettura

Dipartimento Urbanistica Pianificazione Territoriale (D.U.P.T.)

ALESSANDRO CAVALIERI

Istituto Regionale Programmazione Economica (I.R.P.E.T.)

MARCO GAMBERINI

Regione Toscana - Dipartimento Urbanistica

LEGENDA

Limite amministrativo comunale

SISTEMI TERRITORIALI LOCALI

Sistema territoriale locale - 18 - Colline Metallifere

Confini Comunali

(In sede di prima applicazione il PIT individua i sistemi territoriali locali come coincidenti con i sistemi economici locali di cui alla DRC 219/99)

INSEDIAMENTI E INFRASTRUTTURE

RETE STRADALE

Grandi direttrici regionali di interesse nazionale

Variante SS. Aurelia N. 1

Direttrici primarie di interesse regionale

SS. Sarzanese Valdera N. 439

Strade con ruolo di supporto dei sistemi territoriali locali

SP. Aurelia Vecchia N. 152

SS. Delle Collacchie N.322

RETE FERROVIARIA

Grandi direttrici nazionali

Ferrovia Pisa - Roma

PORTI

Scalo merci Loc. Potassa

Piombino porto commerciale

Piombino Stazione marittima

Piombino porto turistico

Scarlino porto turistico

Punta Ala porto turistico

Area urbanizzata

QUADRO DEI VINCOLI E DEGLI AMBITI DI INTERESSE NATURALE

Doline

Aree carsiche

Vincolo paesaggistico (legge 1497/39)

Riserva Nazionale Marsiliana

Riserva Nazionale Poggio Tre Cancelli

Riserva Nazionale Tomboli di Follonica

Riserva Nazionale Scarlino

ANPIL Costiere di Scarlino

Area protetta di Montioni (GR)

Area protetta di Montioni (LI)

Area di ripascimento per l'avvio dei procedimenti istitutivi (ex aree b,c,d, DCR 296/88)

Siti classificabili di importanza comunitaria (direttiva "habitat" 92/43/ CEE) (Perimetrazioni soggette a verifica come previsto dalla DCR 342/98) . Zona Padule di Scarlino

Zona di protezione speciale (Direttiva "uccelli selvatici" 79/409/CEE) (Perimetrazioni soggette a verifica come previsto dalla DCR 342/98). Zona P.ggio Tre Cancelli

Fiumi principali

Laghi

Boschi: latifoglie; conifere; boschi misti

Area a vegetazione boschiva e arbustiva in evoluzione

FONTI:

PIT, Piano di Indirizzo Territoriale, Quadro Conoscitivo

REGIONE TOSCANA- GIUNTA REGIONALE (PT 25.01.00)

TAV. 1

1. DESCRIZIONE DELLA PIANIFICAZIONE ESISTENTE

"La Pianificazione Sovracomunale"

Il P.I.T. della Regione Toscana:

"estratto degli ambiti di tutela e strategie del PIT"

Follonica, Marzo 2003

Scala 1:50.000