

PIANO STRUTTURALE Quadro Conoscitivo del Comune di Follonica

La Città Fabbrica

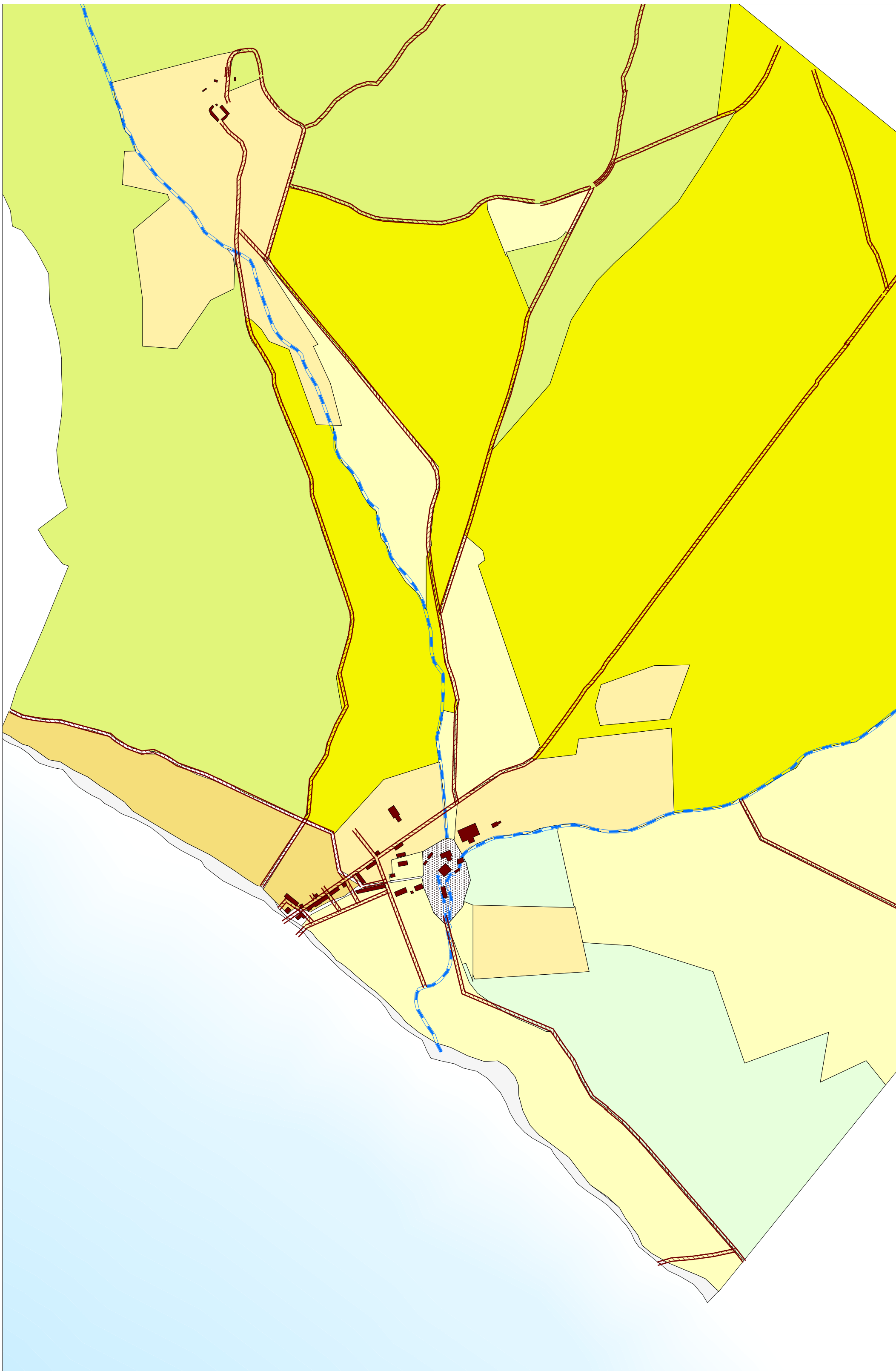

La Città Leopoldina



La Città della Autonomia

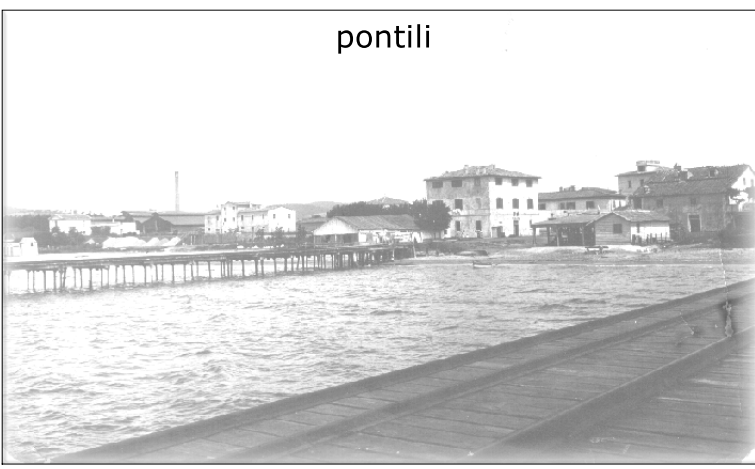

La Città delle Torri

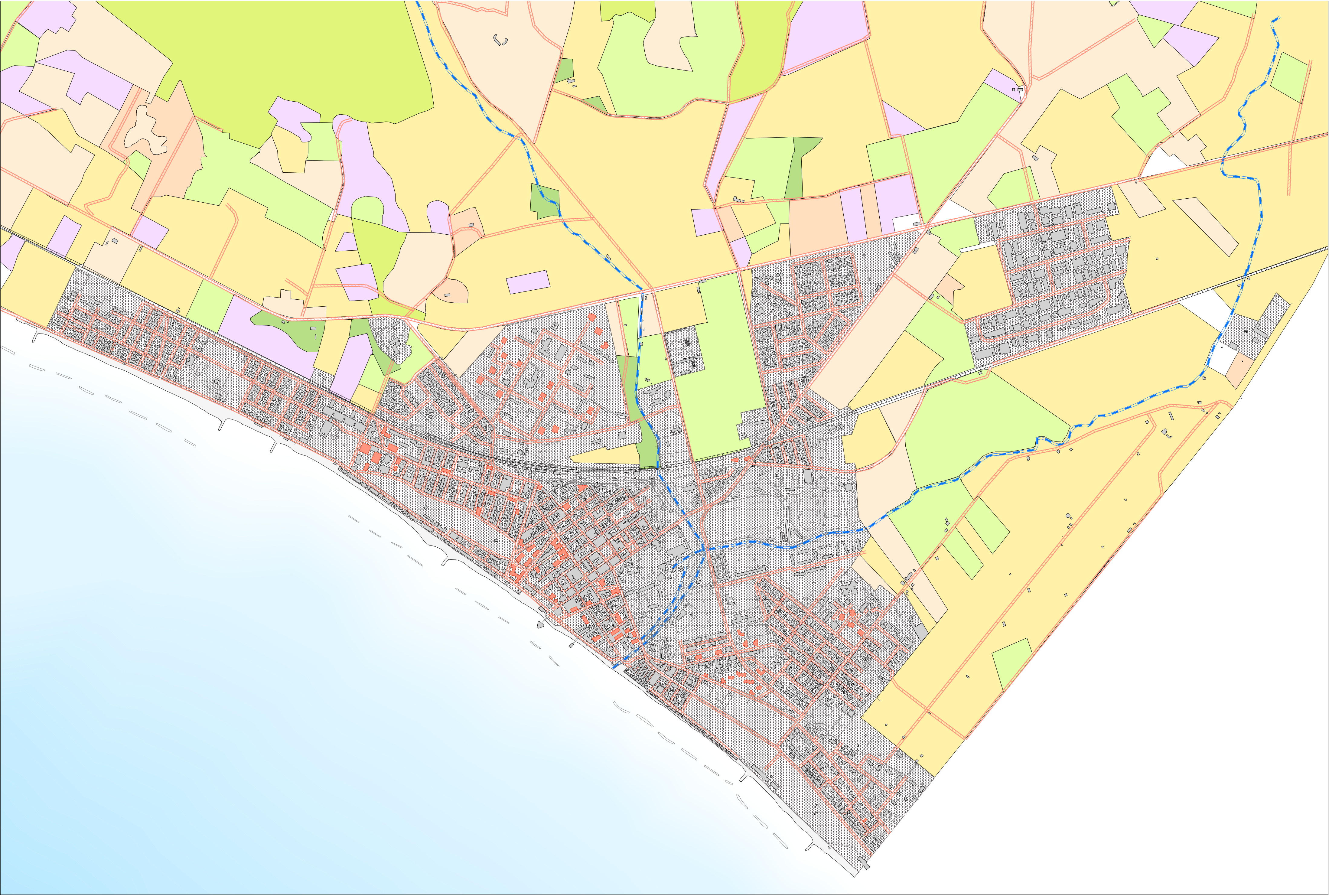

i tipi edilizi

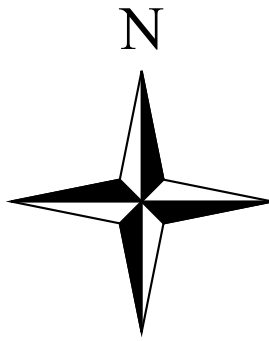
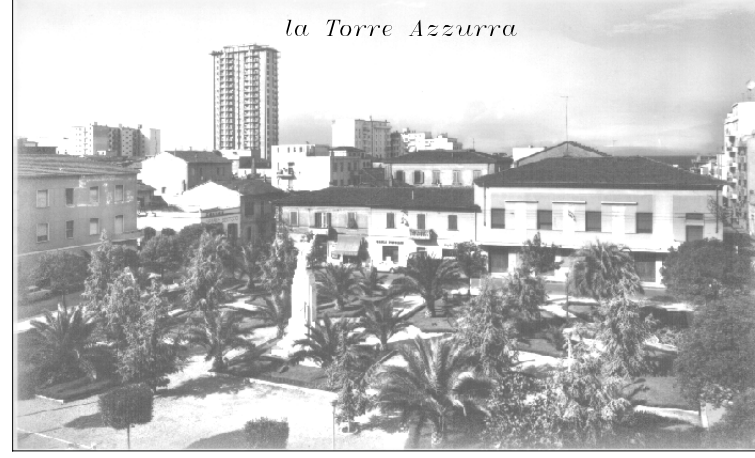
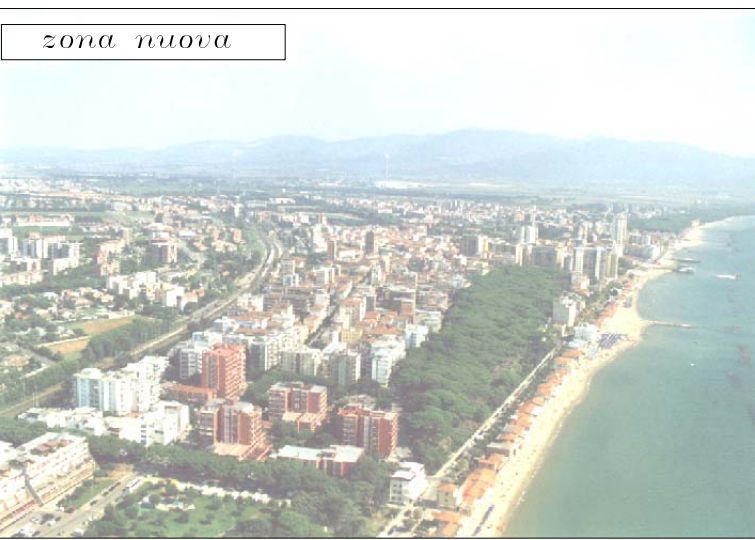

COMUNE DI FOLLONICA
PROVINCIA DI GROSSETO

PIANO STRUTTURALE

QUADRO CONOSCITIVO
L.R. 16/01/1995 N.5 art.25

Il Sindaco
EMILIO BONIFAZI

L'Assessore alle Politiche del Territorio
CLAUDIO SARAGOSA

UFFICIO TECNICO DEL PIANO STRUTTURALE

DOMENICO MELONE
Dirigente "Servizio Urbanistica e Territorio" - S.I.T.
Architetto e progettista urbanistico
GIANNI VIVOLI
con **ROSA DI FAZIO**
Collaboratore tecnico del S.I.T.
STEFANO MUGNAINI
Progettista "Servizio Urbanistica e Territorio" - S.I.T.
Collaboratore tecnico del S.I.T.
ELISABETTA TRONCONI
D.S. "Servizio Urbanistica e Territorio" - S.I.T.
Collaboratore tecnico del S.I.T.
FABIO TICCI
D.S. "Servizio Urbanistica e Territorio" - S.I.T.
Collaboratore tecnico del S.I.T.
LUIGI MADO
Dirigente "Servizio Urbanistica e Territorio" - S.I.T.
Collaboratore tecnico del S.I.T.
MAURIZIO MASOTTI
Progettista "Servizio Urbanistica e Territorio" - S.I.T.
Collaboratore tecnico del S.I.T.
MAURO MONTANARI
D.S. "Servizio Urbanistica e Territorio" - S.I.T.
Collaboratore tecnico del S.I.T.
GABRIELE LAMI
Progettista "Servizio Urbanistica e Territorio" - S.I.T.
Collaboratore tecnico del S.I.T.

STAFF TECNICO ESTERNO

STEFANO PAGLIARA
Studi sul territorio urbanistico e territoriale di pianificazione urbana
SIMONE RICCIARDI S.R.L.
Studi sul territorio urbanistico e territoriale di pianificazione urbana
ENZO TIEZZI
Studi sul territorio urbanistico e territoriale di pianificazione urbana
LUIGI NICCOLAI
Studi sul territorio urbanistico e territoriale di pianificazione urbana
STUDIO ASSOCIATO G.B.G.
Studi sul territorio urbanistico e territoriale di pianificazione urbana
S.E.R.A.M. S.R.L.
Studi sul territorio urbanistico e territoriale di pianificazione urbana
NICOLA TAMBURRO
Studi sul territorio urbanistico e territoriale di pianificazione urbana
ASSOCIAZIONE TEMPORANEA GEOLOGI
Indagini geologiche di supporto alla pianificazione urbanistica
ALESSANDRO SPINICCI
Collaborazione e consulenza per la elaborazione della cartografia urbanistica del territorio comunale
ANNA BAGLIONI
SIMONA CORRADI
Collaborazione all'elaborazione delle mappe e alla elaborazione della cartografia urbanistica

GARANTE DELL'INFORMAZIONE

ALBERTO MAGNAGHI
GIANFRANCO GORELLI
GIANCARLO PABA
Università di Firenze - Facoltà di Architettura
Dipartimento Urbanistica Pianificazione Territoriale (D.U.P.T.)

ALESSANDRO CAVALIERI
Istituto Regionale Programmazione Economica (I.R.P.E.T.)
MARCO GAMBERINI
Regione Toscana - Dipartimento Urbanistica

TAV. 18

4. DESCRIZIONE DEI CARATTERI MORFOLOGICI E TIPOLOGICI DELLA CITTÀ E DEL TERRITORIO

La Crescita Urbana: la formazione dei tessuti urbani, i tipi edilizi, i caratteri morfologici del territorio

Follonica, Marzo 2003

Scala 1:10.000

LEGENDA

- Idrografia
- Ferrovia
- Spiegia
- area urbanizzata

- La Città' Fabbrica
- Strade

- Uso del suolo
- Bosco
- Pastura
- Prato
- Lavorativo nudo
- Sodo
- Scopeto

- La Città' Leopoldina
- Strade

- Uso del suolo
- Bosco
- Pascoli
- Prato
- Seminativo
- Terreno improdut.

- La Città' della Autonomia
- Strade

- Uso del suolo
- Bosco
- Tombolo
- Seminativo
- Oliveto
- Vigneto

- La Città' delle Torri
- Le Torri
- Strade

- Uso del suolo
- Bosco
- Pineta
- Seminativo
- Seminativo-Oliveto
- Oliveto
- Vigneto
- Frutteto