

PIANO STRUTTURALE Quadro Conoscitivo del Comune di Follonica

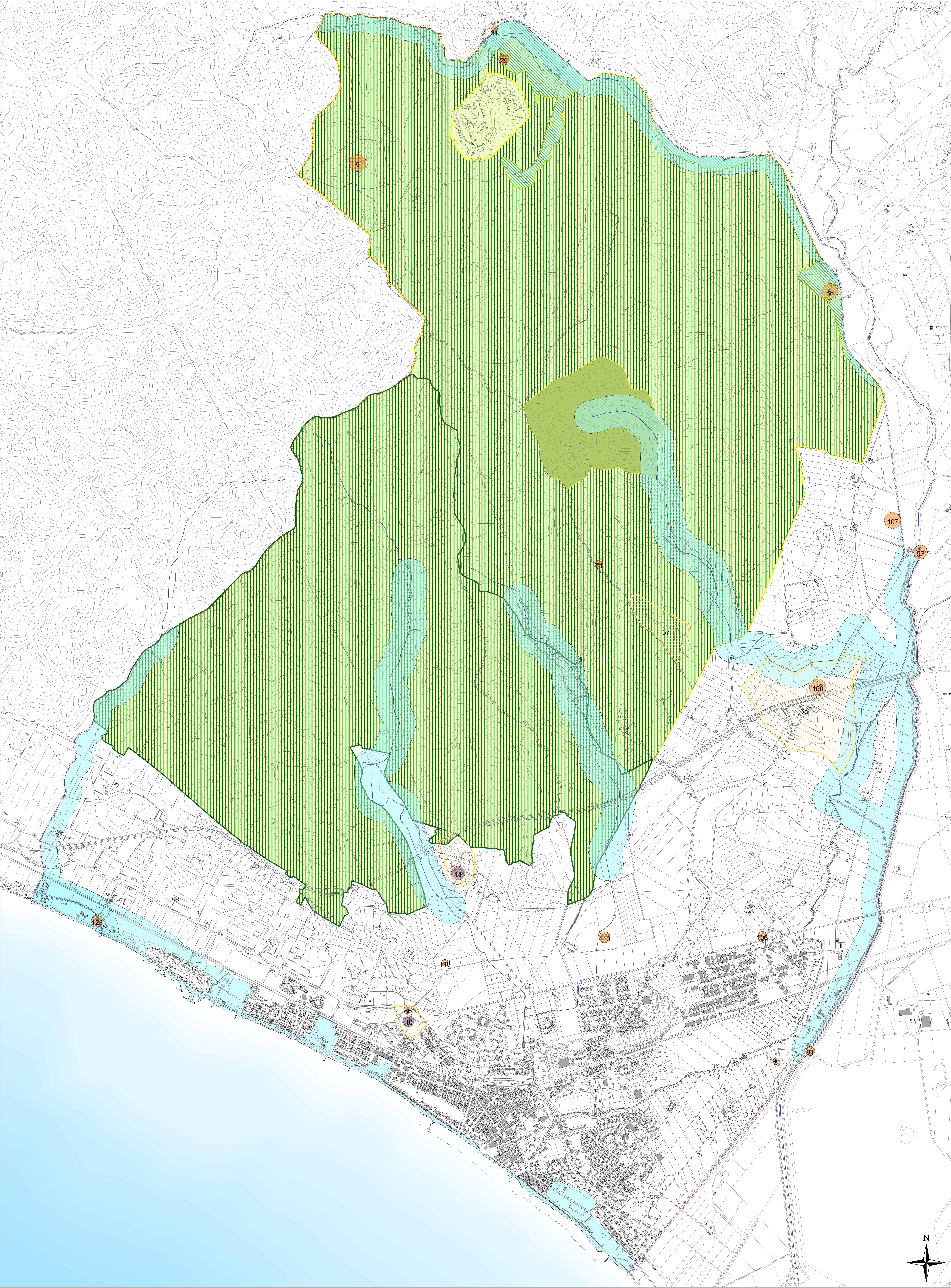

COMUNE DI FOLLONICA

PROVINCIA DI GROSSETO

PIANO STRUTTURALE

QUADRO CONOSCITIVO

L.R. 16/01/1995 N.5 art.25

IL Sindaco

EMILIO BONIFAZI

L'Assessore alle Politiche del Territorio

CLAUDIO SARAGOSA

UFFICIO TECNICO DEL PIANO STRUTTURALE

STAFF TECNICO INTERNO

DONENICO MELONE

Dirigente "Urbanistica e Pianificazione Territoriale" - 0,17 "

Attività di studio e progettazione urbanistica del P.S.

GIANNI VIVOLI

con ROSA DI FAZIO

Collaborazione e coordinamento del P.S.

STEFANO MUGNAINI

Collaborazione e coordinamento del P.S.

ELISABETTA TRONCONI

L.T. "Urbanistica e Pianificazione Territoriale" - 0,17 "

Collaborazione e coordinamento del P.S.

FABIO TICCI

L.T. "Urbanistica e Pianificazione Territoriale" - 0,17 "

Elaborazione della cartografia urbanistica

LUIGI MADO

Disegnato "Urbanistica e Pianificazione Territoriale" - 0,17 "

MAURIZIO MASOTTI

Fornitura "Urbanistica e Pianificazione Territoriale" - 0,17 "

MAURO MONTANARI

Analisi del territorio e di carattere ambientale

GABRIELE LAMI

Analisi del territorio e di carattere ambientale

STAFF TECNICO ESTERNO

STEFANO PAGLIARA

Studi sul territorio urbanistico e tecnico di pianificazione urbana

SIMONE RICCIARDI S.N.A.

Studi sul territorio urbanistico

ENZO TIEZZI

Studi sul territorio urbanistico

LUCIANO NICCOLAI

Studi sul territorio urbanistico

STUDIO ASSOCIATO S.B.G.

Studi sul territorio urbanistico

S.E.R.A.M. S.r.l.

Studi sul territorio urbanistico

NICOLA TAMBURNO

Supporto tecnico per la redazione e approvazione del P.S.

ASSOCIAZIONE TEMPORANEA GEOLOGI

Indagini geologiche di supporto alla pianificazione urbanistica

STEFANO RENZI - UGO BOCCI

Collaborazione e consulenza per la elaborazione della cartografia urbanistica del quadro conoscitivo

ANNA BAGLIONI

Collaborazione e consulenza per la elaborazione della cartografia urbanistica del quadro conoscitivo

SIMONA CORRADINI

Collaborazione e consulenza per la elaborazione della cartografia urbanistica del quadro conoscitivo

GARANTEE DELL'INFORMAZIONE

ALBERTO MAGNAGHI

GIANNFRANCO GORELLI

GIANCARLO PABA

Ufficio Urbanistico - Pianificazione Territoriale (D.U.P.T.)

MARCO GAMBERINI

Regione Toscana - Dipartimento Urbanistico

LEGENDA

Limite amministrativo comunale

Testo unico delle disposizioni legislative in materia di beni culturali e ambientali - D.Lgs 490/99

Vincolo paesistico ex 431/85
Come modificato da Delibera C.R. n.95/86
Categoria di beni di cui alla lettera
a) territori costieri compresi in una fascia della profondità di 300 metri dalla linea della battigia,
b) territori contermini ai laghi compresi in una fascia della profondità di 300 mt. dalla linea di battigia,
c) fiumi, torrenti ed i corsi d'acqua e relative sponde o piede degli argini per una fascia di 150 m
Beni paesaggistici e ambientali
(TITOLO II Art.146 D.Lgs 490/99)

Riserve naturali lett f) ex 431/85
Riserva Naturale Integrata "Poggio Tre Cancelli"
Riserva Naturale di popolamento animale "La Marsiliana"

Vincolo paesistico ex 431/85
Categoria di beni di cui alla lettera
g) territori coperti da foreste e boschi
Beni paesaggistici e ambientali
(TITOLO II Art.146 D.Lgs 490/99)

Vincolo paesistico ex 431/85
Categoria di beni di cui alla lettera
m) le zone di interesse archeologico Beni paesaggistici e ambientali
(TITOLO II Art.146 D.Lgs 490/99)
-37 Area Archeologica "Viale H"
-38 Area Archeologica "Palazzo Lenzi"

Vincolo paesistico ex 431/85
Categoria di beni di cui alla lettera
m) interesse archeologico-emergenze
Beni paesaggistici e ambientali
(TITOLO II Art.146 D.Lgs 490/99)
9 - Montioni Vecchio
29 - Terme di Montioni, rudere
31 - Ponte Medioevale Montioni, rudere
68 - Pero Castellaccio
74 - Vitaliano - Pievevaccia, rudere
86 - Chiesetta del Numero Uno
90 - Casello Idraulico Cannavata
91 - Ponte sul Pecora
97 - Casello Idraulico Val dell'Arancio
100 - Fornace Etrusca Palazzo Lenzi
106 - Abitato Etrusco Orientalinante Vecchi
107 - Chiesetta del Numero Uno
110 - Fattoria Romano Imperiale Pd. Pecora Vecchia
118 - Tombe Etrusche Pd. Felciaione
123 - Centro Siderurgico Romano Imperiale Casello G.C.

Vincolo paesistico ex 431/85
Categoria di beni di cui alla lettera m) interesse archeologico-emergenze
Beni paesaggistici e ambientali
(TITOLO II Art.146 D.Lgs 490/99)
10 - Fattoria del Numerouno
11 - Casa Valle
37 - Viale H

Parco Interprovinciale di Montioni
(istituito con DCP L. 722/98 e DCP Gr 74/98,
inserito in Elenco Ufficiale Aree Protette Regionali
DCR 161/99 codice PPGR01)

Riserva naturale (Geospring)

Area contigua

TAV. 10/b

2. DESCRIZIONE DEL SISTEMA VINCOLISTICO SOVRAORDINATO

"I vincoli sovraordinati nel territorio comunale"

"Vincoli sovraordinati"

Follonica, Marzo 2003

Scala 1:10.000

FONTI :
-Comune di Follonica, CARTA DEI VINCOLI, gennaio 1997, scala 1.10.000
-Provincia di Grosseto, VINCOLO PAESAGGISTICO, Regione Toscana,
Del.C.R. n.296/88, Allegato Cartografico,
quadrante 127-I e 119-II, scala 1:25000.