

PIANO STRUTTURALE del Comune di Follonica

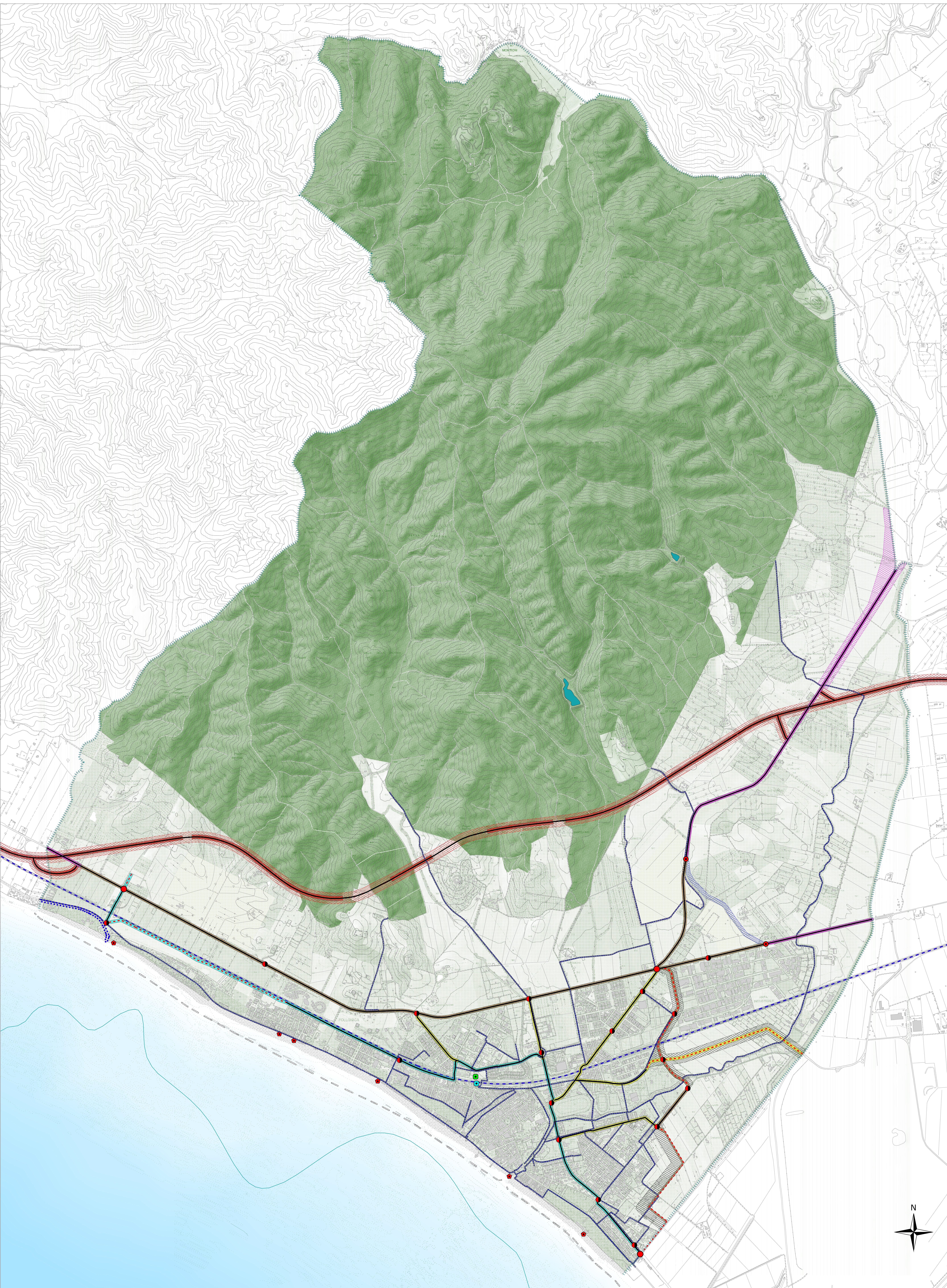



COMUNE DI PINEROLO
PROVINCIA DI GROSSETO

PIANO STRUTTURALE

PROGETTO

L.R. 10/01/1995 N.5 art.25

| | |
|-------------------------------------|---|
| <p>STAFF TECNICO INTERNO</p> | <p>Il Sindaco EMILIO BONIFAZI</p> <p>UFFICIO TECNICO DEL PIANO STRUTTURALE</p> <p>DOMENICO HELEONE <small>Disegnato: 1995/96 - 1996/97 - 1997/98 - 1998/99 - 1999/00 - 2000/01 - 2001/02 - 2002/03 - 2003/04 - 2004/05 - 2005/06 - 2006/07 - 2007/08 - 2008/09 - 2009/10 - 2010/11 - 2011/12 - 2012/13 - 2013/14 - 2014/15 - 2015/16 - 2016/17 - 2017/18 - 2018/19 - 2019/20 - 2020/21 - 2021/22 - 2022/23 - 2023/24 - 2024/25 - 2025/26 - 2026/27 - 2027/28 - 2028/29 - 2029/30 - 2030/31 - 2031/32 - 2032/33 - 2033/34 - 2034/35 - 2035/36 - 2036/37 - 2037/38 - 2038/39 - 2039/40 - 2040/41 - 2041/42 - 2042/43 - 2043/44 - 2044/45 - 2045/46 - 2046/47 - 2047/48 - 2048/49 - 2049/50 - 2050/51 - 2051/52 - 2052/53 - 2053/54 - 2054/55 - 2055/56 - 2056/57 - 2057/58 - 2058/59 - 2059/60 - 2060/61 - 2061/62 - 2062/63 - 2063/64 - 2064/65 - 2065/66 - 2066/67 - 2067/68 - 2068/69 - 2069/70 - 2070/71 - 2071/72 - 2072/73 - 2073/74 - 2074/75 - 2075/76 - 2076/77 - 2077/78 - 2078/79 - 2079/80 - 2080/81 - 2081/82 - 2082/83 - 2083/84 - 2084/85 - 2085/86 - 2086/87 - 2087/88 - 2088/89 - 2089/90 - 2090/91 - 2091/92 - 2092/93 - 2093/94 - 2094/95 - 2095/96 - 2096/97 - 2097/98 - 2098/99 - 2099/00 - 2100/01 - 2101/02 - 2102/03 - 2103/04 - 2104/05 - 2105/06 - 2106/07 - 2107/08 - 2108/09 - 2109/10 - 2110/11 - 2111/12 - 2112/13 - 2113/14 - 2114/15 - 2115/16 - 2116/17 - 2117/18 - 2118/19 - 2119/20 - 2120/21 - 2121/22 - 2122/23 - 2123/24 - 2124/25 - 2125/26 - 2126/27 - 2127/28 - 2128/29 - 2129/30 - 2130/31 - 2131/32 - 2132/33 - 2133/34 - 2134/35 - 2135/36 - 2136/37 - 2137/38 - 2138/39 - 2139/40 - 2140/41 - 2141/42 - 2142/43 - 2143/44 - 2144/45 - 2145/46 - 2146/47 - 2147/48 - 2148/49 - 2149/50 - 2150/51 - 2151/52 - 2152/53 - 2153/54 - 2154/55 - 2155/56 - 2156/57 - 2157/58 - 2158/59 - 2159/60 - 2160/61 - 2161/62 - 2162/63 - 2163/64 - 2164/65 - 2165/66 - 2166/67 - 2167/68 - 2168/69 - 2169/70 - 2170/71 - 2171/72 - 2172/73 - 2173/74 - 2174/75 - 2175/76 - 2176/77 - 2177/78 - 2178/79 - 2179/80 - 2180/81 - 2181/82 - 2182/83 - 2183/84 - 2184/85 - 2185/86 - 2186/87 - 2187/88 - 2188/89 - 2189/90 - 2190/91 - 2191/92 - 2192/93 - 2193/94 - 2194/95 - 2195/96 - 2196/97 - 2197/98 - 2198/99 - 2199/00 - 2200/01 - 2201/02 - 2202/03 - 2203/04 - 2204/05 - 2205/06 - 2206/07 - 2207/08 - 2208/09 - 2209/10 - 2210/11 - 2211/12 - 2212/13 - 2213/14 - 2214/15 - 2215/16 - 2216/17 - 2217/18 - 2218/19 - 2219/20 - 2220/21 - 2221/22 - 2222/23 - 2223/24 - 2224/25 - 2225/26 - 2226/27 - 2227/28 - 2228/29 - 2229/30 - 2230/31 - 2231/32 - 2232/33 - 2233/34 - 2234/35 - 2235/36 - 2236/37 - 2237/38 - 2238/39 - 2239/40 - 2240/41 - 2241/42 - 2242/43 - 2243/44 - 2244/45 - 2245/46 - 2246/47 - 2247/48 - 2248/49 - 2249/50 - 2250/51 - 2251/52 - 2252/53 - 2253/54 - 2254/55 - 2255/56 - 2256/57 - 2257/58 - 2258/59 - 2259/60 - 2260/61 - 2261/62 - 2262/63 - 2263/64 - 2264/65 - 2265/66 - 2266/67 - 2267/68 - 2268/69 - 2269/70 - 2270/71 - 2271/72 - 2272/73 - 2273/74 - 2274/75 - 2275/76 - 2276/77 - 2277/78 - 2278/79 - 2279/80 - 2280/81 - 2281/82 - 2282/83 - 2283/84 - 2284/85 - 2285/86 - 2286/87 - 2287/88 - 2288/89 - 2289/90 - 2290/91 - 2291/92 - 2292/93 - 2293/94 - 2294/95 - 2295/96 - 2296/97 - 2297/98 - 2298/99 - 2299/00 - 2300/01 - 2301/02 - 2302/03 - 2303/04 - 2304/05 - 2305/06 - 2306/07 - 2307/08 - 2308/09 - 2309/10 - 2310/11 - 2311/12 - 2312/13 - 2313/14 - 2314/15 - 2315/16 - 2316/17 - 2317/18 - 2318/19 - 2319/20 - 2320/21 - 2321/22 - 2322/23 - 2323/24 - 2324/25 - 2325/26 - 2326/27 - 2327/28 - 2328/29 - 2329/30 - 2330/31 - 2331/32 - 2332/33 - 2333/34 - 2334/35 - 2335/36 - 2336/37 - 2337/38 - 2338/39 - 2339/40 - 2340/41 - 2341/42 - 2342/43 - 2343/44 - 2344/45 - 2345/46 - 2346/47 - 2347/48 - 2348/49 - 2349/50 - 2350/51 - 2351/52 - 2352/53 - 2353/54 - 2354/55 - 2355/56 - 2356/57 - 2357/58 - 2358/59 - 2359/60 - 2360/61 - 2361/62 - 2362/63 - 2363/64 - 2364/65 - 2365/66 - 2366/67 - 2367/68 - 2368/69 - 2369/70 - 2370/71 - 2371/72 - 2372/73 - 2373/74 - 2374/75 - 2375/76 - 2376/77 - 2377/78 - 2378/79 - 2379/80 - 2380/81 - 2381/82 - 2382/83 - 2383/84 - 2384/85 - 2385/86 - 2386/87 - 2387/88 - 2388/89 - 2389/90 - 2390/91 - 2391/92 - 2392/93 - 2393/94 - 2394/95 - 2395/96 - 2396/97 - 2397/98 - 2398/99 - 2399/00 - 2400/01 - 2401/02 - 2402/03 - 2403/04 - 2404/05 - 2405/06 - 2406/07 - 2407/08 - 2408/09 - 2409/10 - 2410/1</small></p> |
|-------------------------------------|---|

| LEGENDA | |
|---|--|
| | Limite amministrativo comunale |
| I SISTEMI INFRASTRUTTURALI ATTUALI | |
| | Strada Nazionale di circonvallazione e di collegamento |
| | Strada extra urbana di collegamento |
| | Strada parco di valenza urbana di circonvallazione |
| | Strada controradiale urbana interna |
| | Strada radiale |
| | Tracciato ferroviario |
| | Area ormeggi |
| | Nodo ferroviario-passeggeri |
| | Terminal Autobus |
| I SISTEMI INFRASTRUTTURALI DI PROGETTO | |
| | Corridoio infrastrutturale per l'adeguamento della viabilità nazionale di circonvallazione e collegamento |
| | Corridoio infrastrutturale per l'adeguamento della viabilità extra urbana di collegamento |
| | Corridoio infrastrutturale per la realizzazione della viabilità di collegamento Folonica Est - Puntone di Scarlino |
| | Strada parco di valenza urbana di circonvallazione e relativo corridoio infrastrutturale per la realizzazione |
| | Strada controradiale urbana interna priva di corridoio infrastrutturale |
| | Strada radiale e relativo corridoio infrastrutturale per la realizzazione |
| | Piste ciclabili |
| | Barriera soffiata |
| | Aree servizio per la nautica |
| | Nodo stradale porta |
| | Nodo stradale principale urbano |
| | Nodo stradale principale extraurbano |