



COMUNE DI FOLLONICA
PROVINCIA DI GROSSETO

PIANO STRUTTURALE

QUADRO CONOSCITIVO
L.R. 16/01/1995 N.5 art.25

| | | | | |
|---|---|--|--|--|
| STAFF TECNICO INTERNO | Il Sindaco EMILIO BONIFAZI | | L'Assessore alle Politiche del Territorio CLAUDIO SARAGOSA | |
| | UFFICIO TECNICO DEL PIANO STRUTTURALE | | | |
| | DOMENICO MELONE Dirigente "Settore 1 - U.O.C. n. 1 - Pianificazione territoriale - S.I.T." - Attività di indirizzo e sorveglianza sul svolgimento del processo di formazione del P.S. | | STEFANO PAGLIARA Studi sul rilievo idrografico e sulla difesa idraulica costiera | |
| | GIANNI VIVOLI con ROSA DI FAZIO Collaborazione e consulenza per il P.S. | | SIMURG RICIERE O.N.I.U.S. Studi sulla mobilità comunale | |
| | STEFANO MAGNOLI Funzionario "Settore 3 - U.O.C. n. 3 - Pianificazione territoriale - S.I.T." - Coordinamento e organizzazione delle attività di ricerca | | EDO TIEZZI Studio sulla potenzialità ambientale | |
| | ELISABETTA TRONCONI I.D. "U.O.C. n. 8 - Pianificazione territoriale - S.I.T." - Collaborazione all'analisi delle risorse e alla elaborazione della cartografia informatizzata | | LUCIANO NICCOLAI Studi sulle mobilità e i trasporti | |
| | FABIO TICCI I.D. "U.O.C. n. 8 - Pianificazione territoriale - S.I.T." - Elaborazione della cartografia informatizzata | | STUDIO ASSOCIATO G.B.G. Studi e indagini sul territorio aperto | |
| | LUIGI MADEO Dirigente "Settore 4 - Lavori Pubblici - Patrimonio" Funzionale "Settore 4 - U.O.C. n. 11 - Lavori Pubblici" Ricerca e sviluppo dei servizi a rete | | S.I.A.M. s.r.l. Studi sulla pianificazione acustica | |
| | MAURO MONTANARI Analisi delle tematiche di carattere ambientale | | NICOLA TAMBURO Supporto geografico e sulla gestione del territorio del P.S. | |
| | GABRIELE LAMI Funzionale "Settore 4 - U.O.C. n. 12" Analisi del patrimonio storico e delle aree demaniali comunali e degli altri enti Pubblici | | ASSOCIAZIONE TEMPORENA GEOMATI STEFANO BIANCHI - IGLEONE BOCCI CLAIO BONELLI - FABRIZIO FANCULLI Indagini geologiche di supporto alla pianificazione urbanistica | |
| GARANTE DELL'INFORMAZIONE | | | | |
|  ALBERTO MAGNAGHI GIANFRANCO GORELLI GIANCARLO PABA Università di Firenze - Facoltà di Architettura Dipartimento Urbanistica Pianificazione Territoriale (D.U.P.T.) | | ASSOCIAZIONE TEMPORENA GEOMATI STEFANO BIANCHI - IGLEONE BOCCI CLAIO BONELLI - FABRIZIO FANCULLI Indagini geologiche di supporto alla pianificazione urbanistica | | |
| | | ALESSANDRO SPINICCI Collaborazione e consulenza per la elaborazione della cartografia informatizzata | | |
| | | ANNA BAGNOLI SIMONA CORRADINI Collaborazione all'analisi del territorio e alla elaborazione della cartografia informatizzata | | |
| | | LUCIA VELLA I.D. "U.O.C. n. 8 - Pianificazione territoriale - S.I.T." - | | |
| | | ALESSANDRO CAVALIERI Istituto Regionale Programmazione Economica (I.R.P.E.T.) | | |
| | | MARCO GAMBERINI Regione Toscana - Dipartimento Urbanistica | | |

TAV. 22/b

6. DESCRIZIONE DEI CARATTERI PRESTAZIONALI DELLA CITTA'
E DEL TERRITORIO

"La struttura sociale della città"

"Distribuzione della popolazione per fasce di età:
25-64 anni, popolazione totale."

Follonica, Marzo 2003

Scala 1:10.000

LEGENDA

 Limite amministrativo comunale

Distribuzione della popolazione per fascia d'età:
25-64 anni - Popolazione Totale -
Numero residenti per isolato

- 1 - 10
- 11 - 20
- 21 - 50
- 51 - 100
- 101 - 300
- 301 - 500
- 501 - 700
- 701 - 900

FONTI :

- Ufficio Anagrafe del Comune di Follonica - Archivio Residenti anno 2000

PIANO STRUTTURALE Quadro Conoscitivo del Comune di Follonica

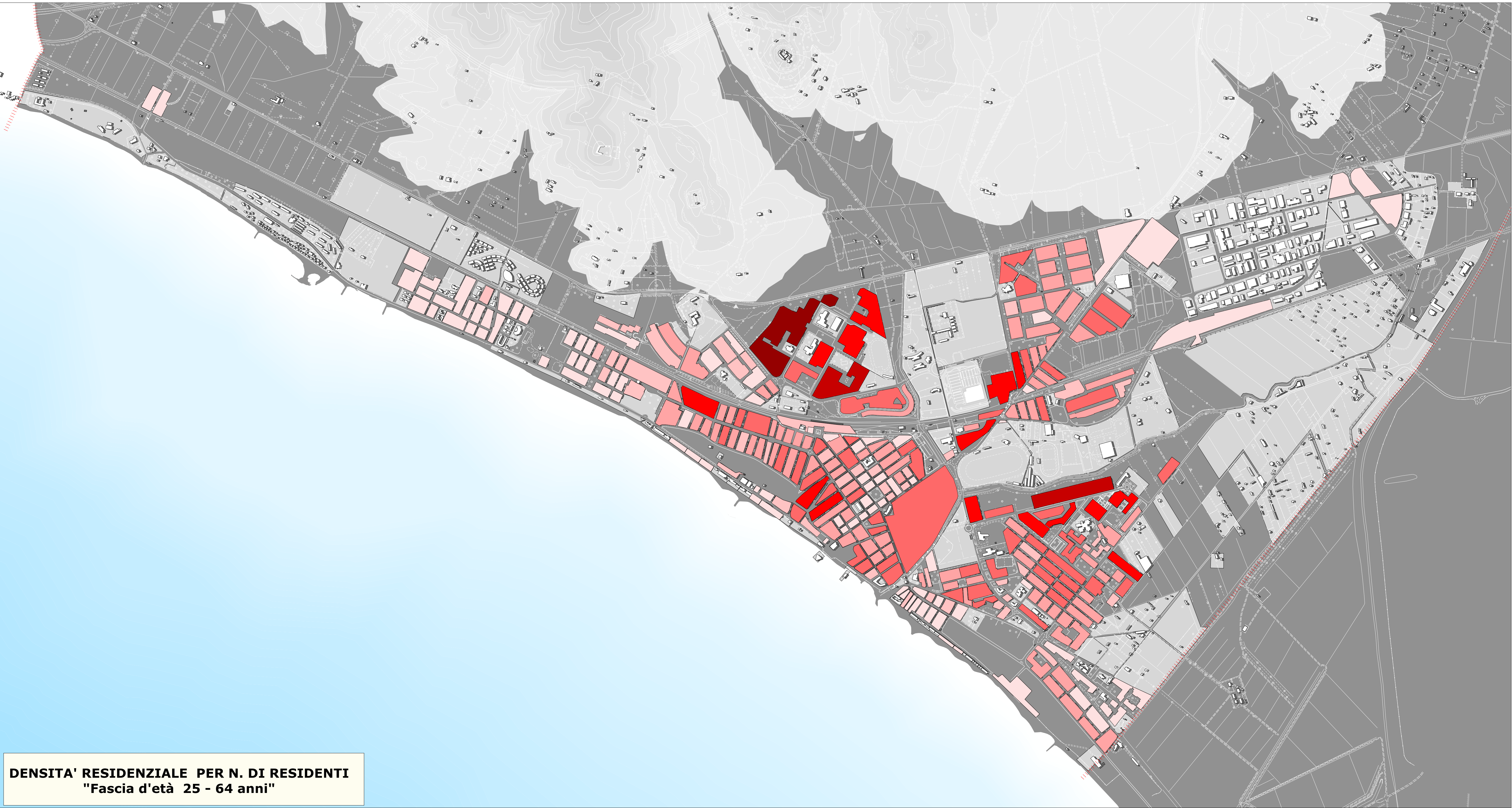

DENSITA' RESIDENZIALE PER N. DI RESIDENTI
"Fascia d'età 25 - 64 anni"

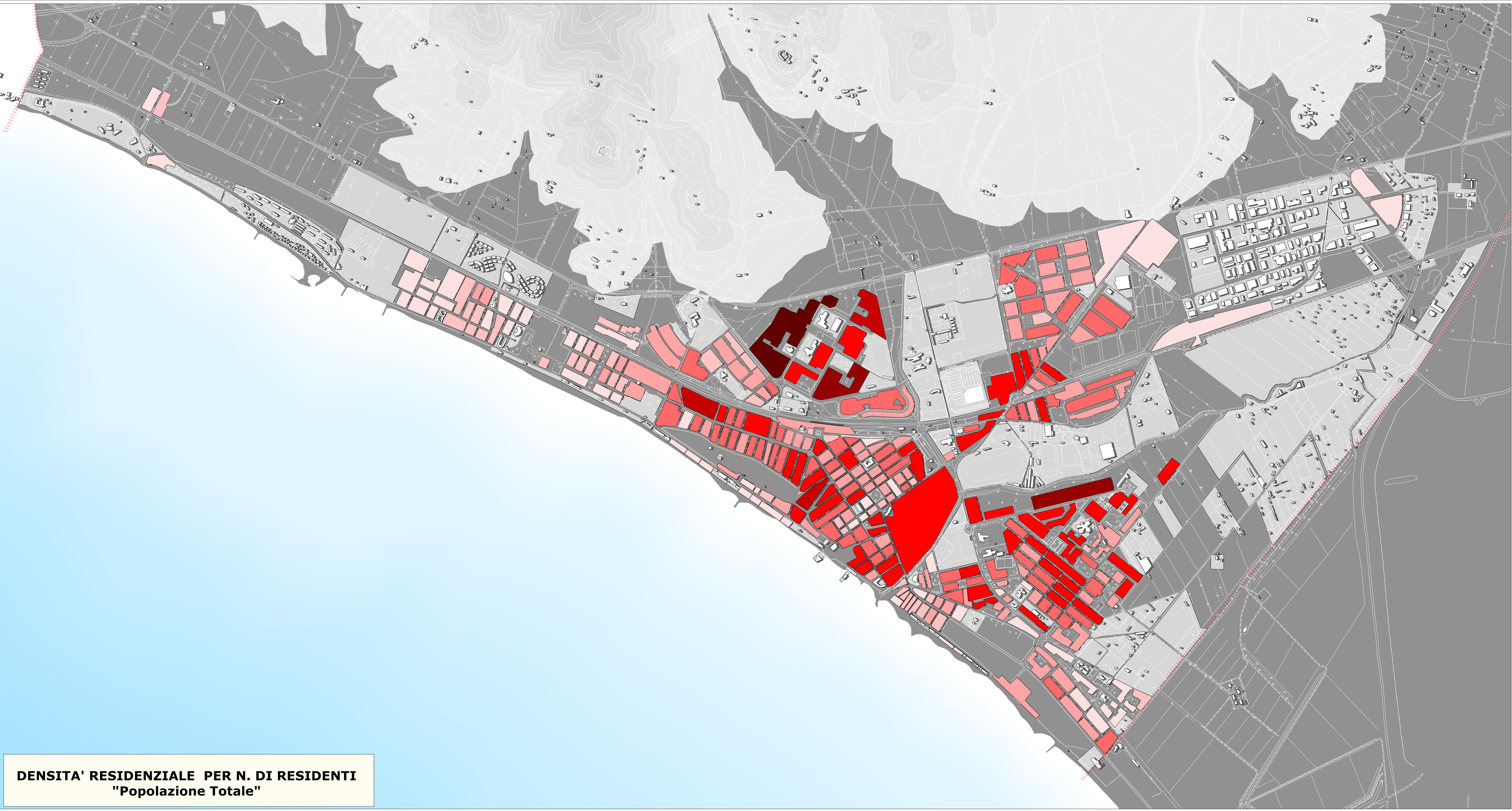

DENSITA' RESIDENZIALE PER N. DI RESIDENTI
"Popolazione Totale"