

PIANO STRUTTURALE Quadro Conoscitivo del Comune di Follonica

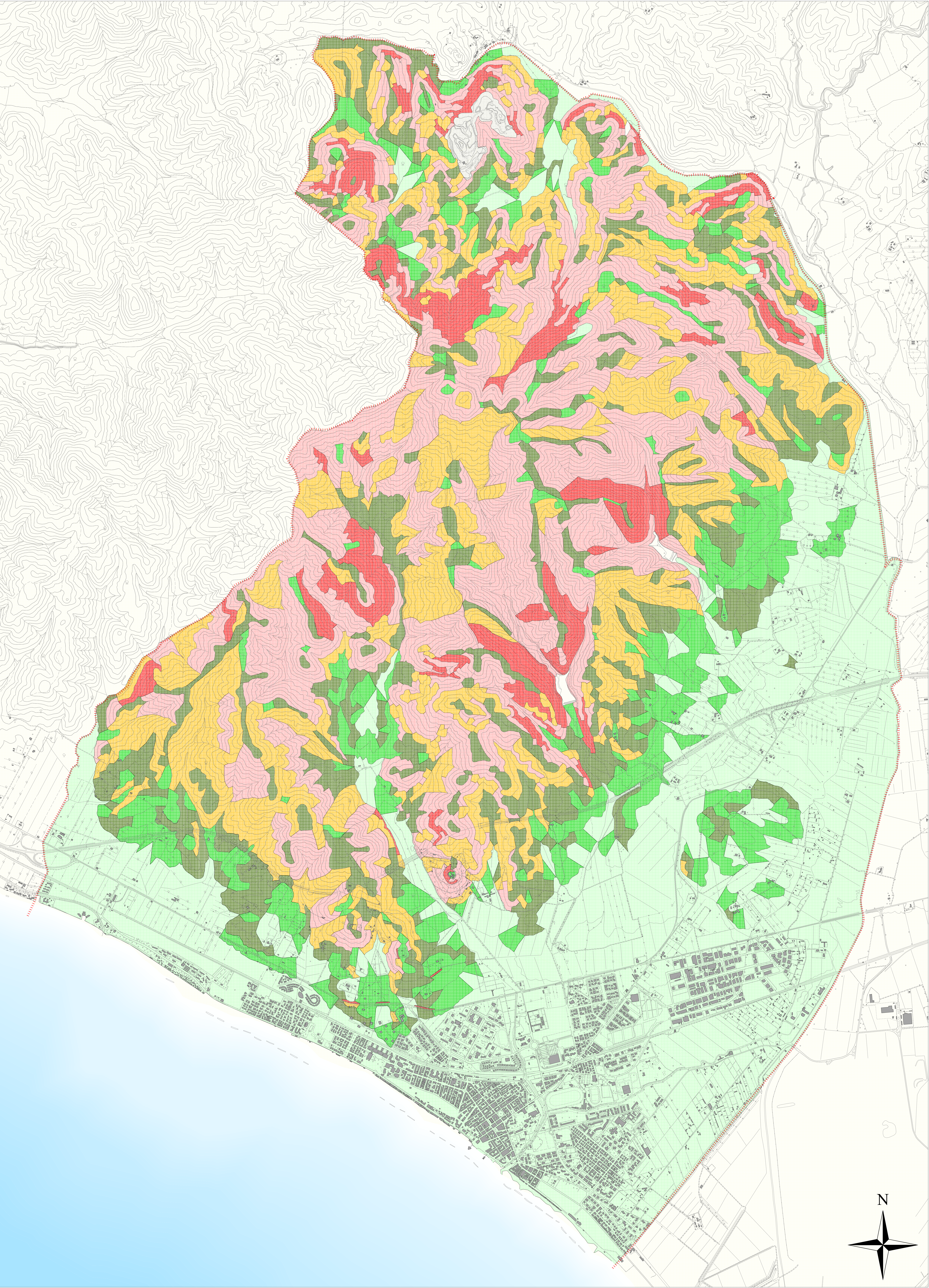

COMUNE DI FOLLONICA

PROVINCIA DI GROSSETO

PIANO STRUTTURALE

QUADRO CONOSCITIVO

L.R. 16/01/1995 N.5 art.25

II Sindaco

EMILIO BONIFAZI

L'Assessore alle Politiche del Territorio

CLAUDIO SARAGOSA

UFFICIO TECNICO DEL PIANO STRUTTURALE

DOMENICO MELONE

Disegnato: "Soleno 3" (100 e scala del terreno: 1:5.11")

Attività di studio e progettazione sulla progettazione del piano di formazione del P.S.

GIANNI VIVOLI

con ROSA DI FAZIO

Collaborazione: "Soleno 3" (100 e scala del terreno: 1:5.11")

STEFANO MUGNAINI

Collaborazione: "Soleno 3" (100 e scala del terreno: 1:5.11")

ELISABETTA TRONCONI

Collaborazione: "Soleno 3" (100 e scala del terreno: 1:5.11")

FABIO TICCI

Collaborazione: "Soleno 3" (100 e scala del terreno: 1:5.11")

LUIGI MADIO

Collaborazione: "Soleno 3" (100 e scala del terreno: 1:5.11")

GABRIELE LANI

Collaborazione: "Soleno 3" (100 e scala del terreno: 1:5.11")

STAFF TECNICO ESTERNO

STEFANO PAGLIARA

Studi sul rischio idrologico e sul fenomeno di erosione costiera

SIMONE RICCHIE

Studi sulla morfologia costiera

RENZO TIEZZI

Studi sulla morfologia costiera

LUCIANO NICCOLAI

Studi sulla morfologia costiera

STUDIO ASSOCIATO S.R.L.

Studi sulla morfologia costiera

S.E.R.A.M. S.R.L.

Studi sulla morfologia costiera

NICOLA TAMBURRO

Supporto grafico per la redazione e l'aggiornamento del P.S.

ASSOCIAZIONE TEMPORANEA GEOLOGI

STEFANO BIANCHI

Indagini geologiche e rapporti con la pianificazione urbanistica

LUCA BONELLI

Indagini geologiche e rapporti con la pianificazione urbanistica

FABRIZIO FANCIULLETTI

Indagini geologiche e rapporti con la pianificazione urbanistica

ALESSANDRO SPINICCI

Collaborazione e consulenza per la redazione del P.S.

SIMONA CORRADINI

Collaborazione e consulenza per la redazione del P.S.

ANNA BAGLIONI

Collaborazione e consulenza per la redazione del P.S.

LUCIA VELLA

Collaborazione e consulenza per la redazione del P.S.

ALESSANDRO CAVALLERI

Collaborazione e consulenza per la redazione del P.S.

MARCO GAMBERINI

Collaborazione e consulenza per la redazione del P.S.

GARANTEE DELL'INFORMAZIONE

ALBERTO MAGNAGHI

GIANFRANCO GORELLI

GIANCARLO PABA

Università di Firenze - Facoltà di Architettura

Dipartimento Urbanistica Pianificazione Territoriale (D.U.P.T.)

LEGENDA

Limite amministrativo comunale

cava

CLASSI DI PENDENZA

prima

seconda

terza

quarta

quinta

sesta

TAV. 13c

3. DESCRIZIONE DEI CARATTERI AMBIENTALI DI BASE

"I caratteri morfologici"

"La clivometria"

Follonica, Marzo 2003

Scala 1:10.000