



DavidFantini
architetture

indirizzo

PIANO ATTUATIVO DI
INIZIATIVA PRIVATA

PROGETTO UNITARIO A STRALCI FUNZIONALI
DELL'AREA DEL CAMPEGGIO "TAHITI"
SITA IN VIALE ITALIA N.320, FOLLONICA (GR),
LOCALITA' PRATORANIERI

Via Don Sebastiano Leone 63
Follonica(GR)

committente

tahiti camping srl

progettista

F&F srl
prof.c. david fantini architetto
(amministratore unico)

progettista
responsabile
dell'elaborato

geom. angelo pecchia

oggetto

A R 0 8
stato di fatto- reception

scala

1:100

data

febbraio 2023

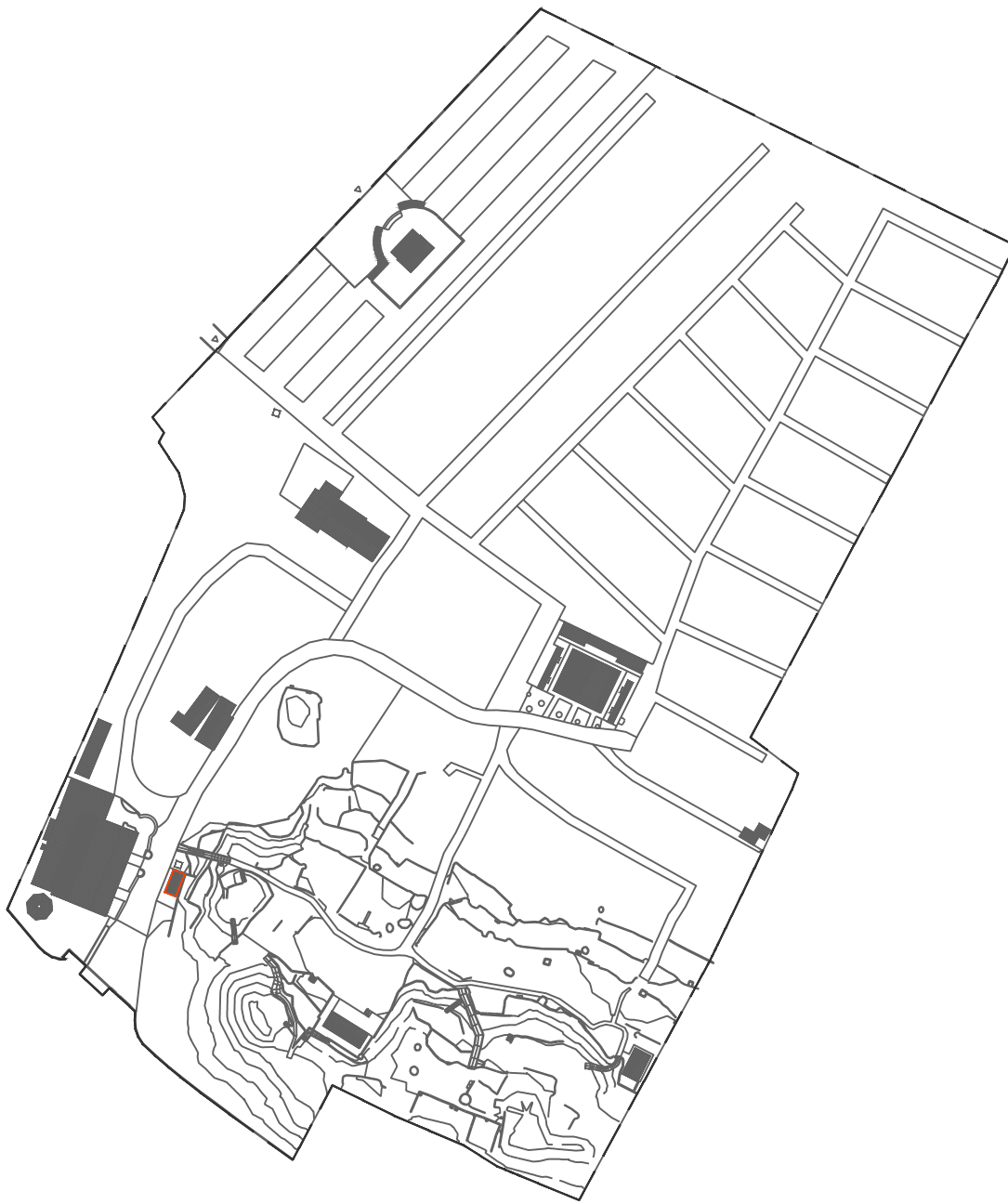

k - plan

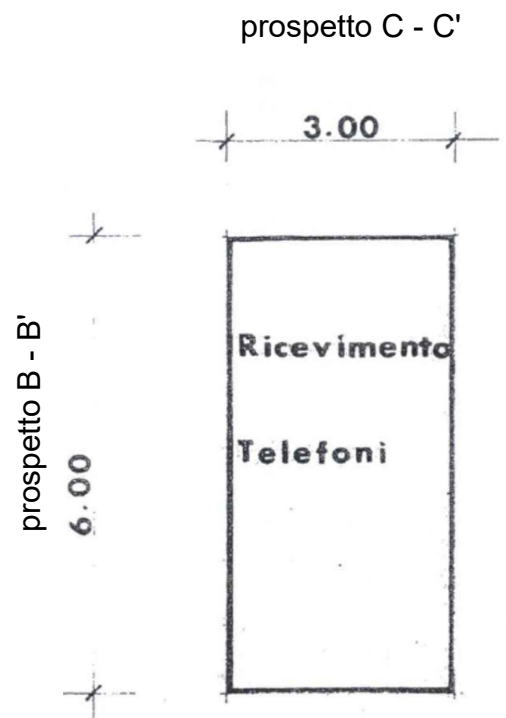

prospetto A - A'

pianta piano terra

stato concessionato - P.E. 5399/1985 del 11/02/1985

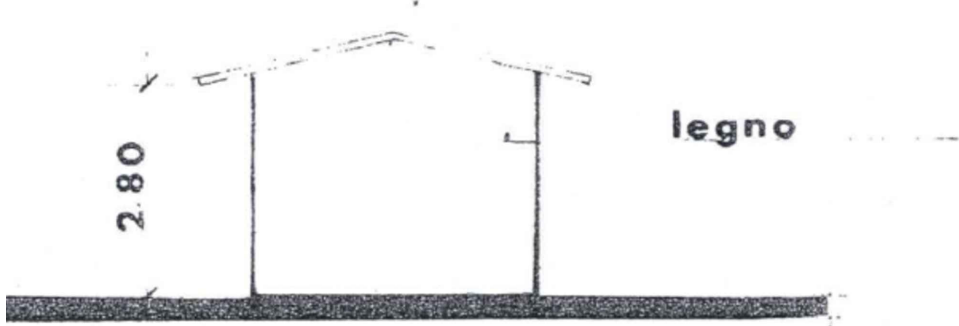

prospetto A - A'

stato concessionato - P.E. 5399/1985 del 11/02/1985

prospetto C - C'

prospetto B - B'

prospetto D - D'

prospetto A - A'

pianta piano terra

scala 1:100

stato rilevato

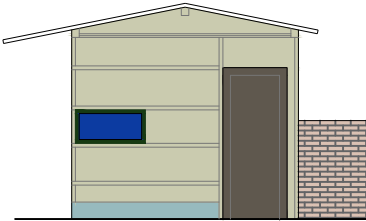

prospetto A - A'

stato rilevato

PROSPETTO NON RIPORTATO NELLO STATO CONCESSIONATO

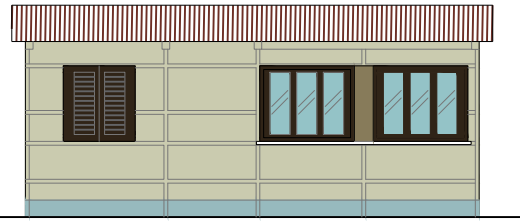

prospetto B - B'

scala 1:100

stato concessionato - P.E. 5399/1985 del 11/02/1985

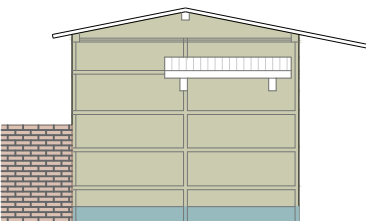

SERVE APERTURA FINESTRA
CON TETTOIA

PROSPETTO NON RIPORTATO NELLO STATO CONCESSIONATO

prospetto C - C'

scala 1:100

stato concessionato - P.E. 5399/1985 del 11/02/1985

prospetto C - C'

stato rilevato

PROSPETTO NON RIPORTATO NELLO STATO CONCESSIONATO

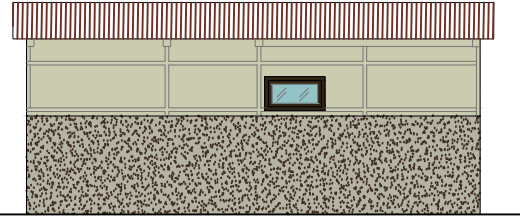

prospetto D - D'

scala 1:100

stato concessionato - P.E. 5399/1985 del 11/02/1985

prospetto D - D'

stato rilevato

prospetto C - C'

prospetto B - B'

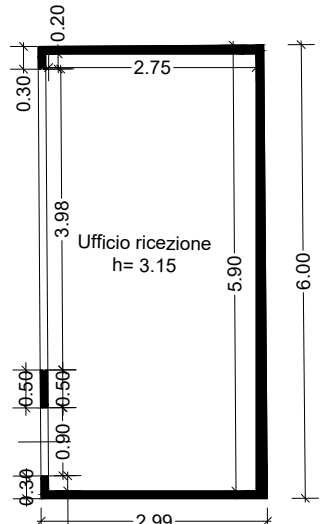

prospetto A - A'

pianta piano terra

scala 1:100

estratto catastale



prospetto A - A'



vista da via degli usignoli verso l'ingresso del campeggio



prospetto C - C'



particolare del retro dell'edificio

rilievo fotografico