



DavidFantini  
architetture

indirizzo

Via Don Sebastiano Leone 63  
Follonica( GR)

committente

tahiti camping srl

progettista

F&F srl  
prof.c. david fantini architetto  
(amministratore unico)

progettista  
responsabile  
dell'elaborato

geom. angelo pecchia

oggetto

A R 1 3  
stato di fatto- Cabina Enel

scala

1:100

data

febbraio 2023

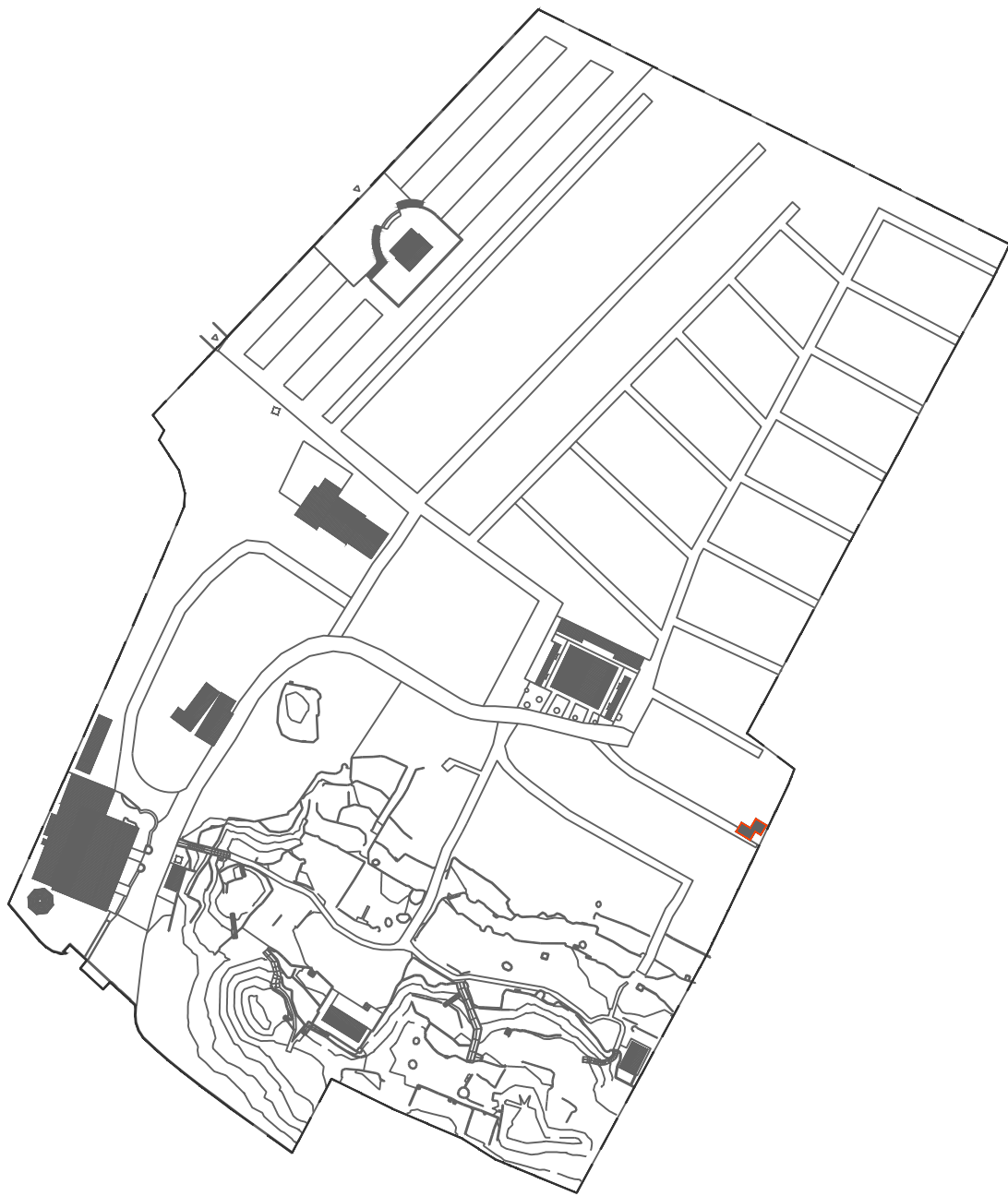

k - plan

PIANO ATTUATIVO DI  
INIZIATIVA PRIVATA

PROGETTO UNITARIO A STRALCI FUNZIONALI  
DELL'AREA DEL CAMPEGGIO "TAHITI"  
SITA IN VIALE ITALIA N.320, FOLLONICA (GR),  
LOCALITA' PRATORANIERI

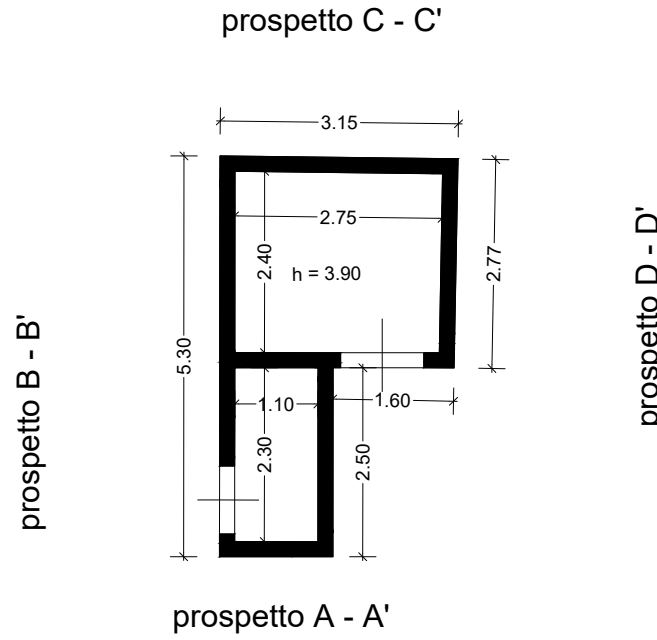
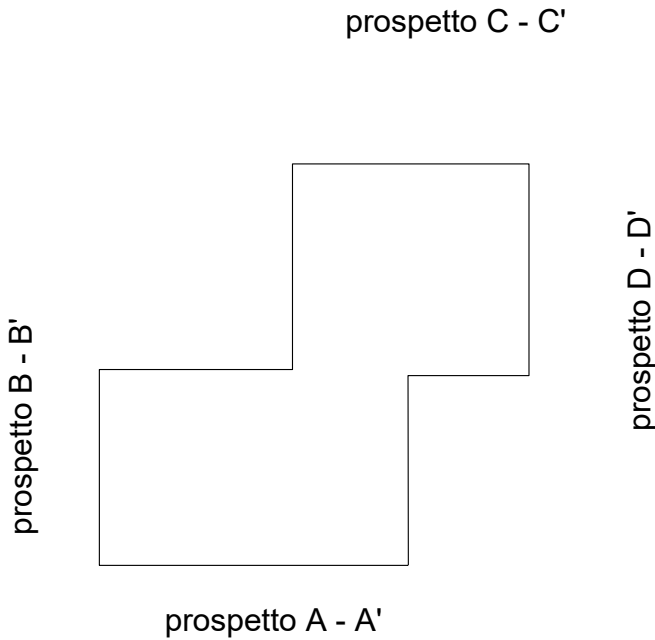
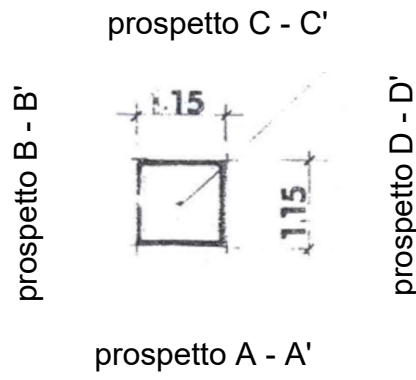

PIANTA NON RIPORTATA NELLO STATO CONCESSIONATO

pianta piano terra

scala 1:100

pianta piano terra

scala 1:100

pianta piano terra

scala 1:100

stato concessionato - P.E. 5399/1985 del 11/02/1985

stato rilevato

estratto catastale

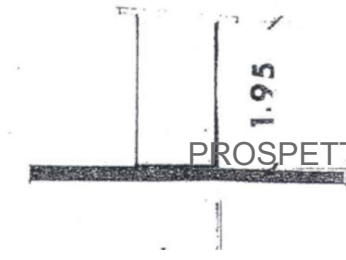

PROSPETTO NON RIPORTATO NELLO STATO CONCESSIONATO

prospetto A - A'

scala 1:100

prospetto A - A'

scala 1:100

stato concessionato - P.E. 5399/1985 del 11/02/1985

stato rilevato



prospetto B - B'



prospetto A - A'

PROSPETTO NON RIPORTATO NELLO STATO CONCESSIONATO

PROSPETTO NON RILEVATO IN QUANTO DI  
PROPRIETA' ENEL

prospetto B - B'

scala 1:100

prospetto B - B'

scala 1:100

stato concessionato - P.E. 5399/1985 del 11/02/1985

stato rilevato

PROSPETTO NON RIPORTATO NELLO STATO CONCESSIONATO

PROSPETTO NON RILEVATO IN QUANTO DI  
PROPRIETA' ENEL

prospetto C - C'

scala 1:100

prospetto C - C'

scala 1:100

stato concessionato - P.E. 5399/1985 del 11/02/1985

stato rilevato



prospetto D - D'



parospetto C - C'

PROSPETTO NON RIPORTATO NELLO STATO CONCESSIONATO

PROSPETTO NON RILEVATO IN QUANTO DI  
PROPRIETA' ENEL

prospetto D - D'

scala 1:100

prospetto D - D'

scala 1:100

stato concessionato - P.E. 5399/1985 del 11/02/1985

stato rilevato

rilevo fotografico