



DavidFantini
architetture

indirizzo

PIANO ATTUATIVO DI
INIZIATIVA PRIVATA

PROGETTO UNITARIO A STRALCI FUNZIONALI
DELL'AREA DEL CAMPEGGIO "TAHITI"
SITA IN VIALE ITALIA N.320, FOLLONICA (GR),
LOCALITA' PRATORANIERI

committente

Via Don Sebastiano Leone 63
Follonica(GR)

tahiti camping srl

progettista

F&F srl
prof.c. david fantini architetto
(amministratore unico)

progettista
responsabile
dell'elaborato

geom. angelo pecchia

oggetto

A R 0 9
stato di fatto- Autoclave

scala

1:100

data

febbraio 2023

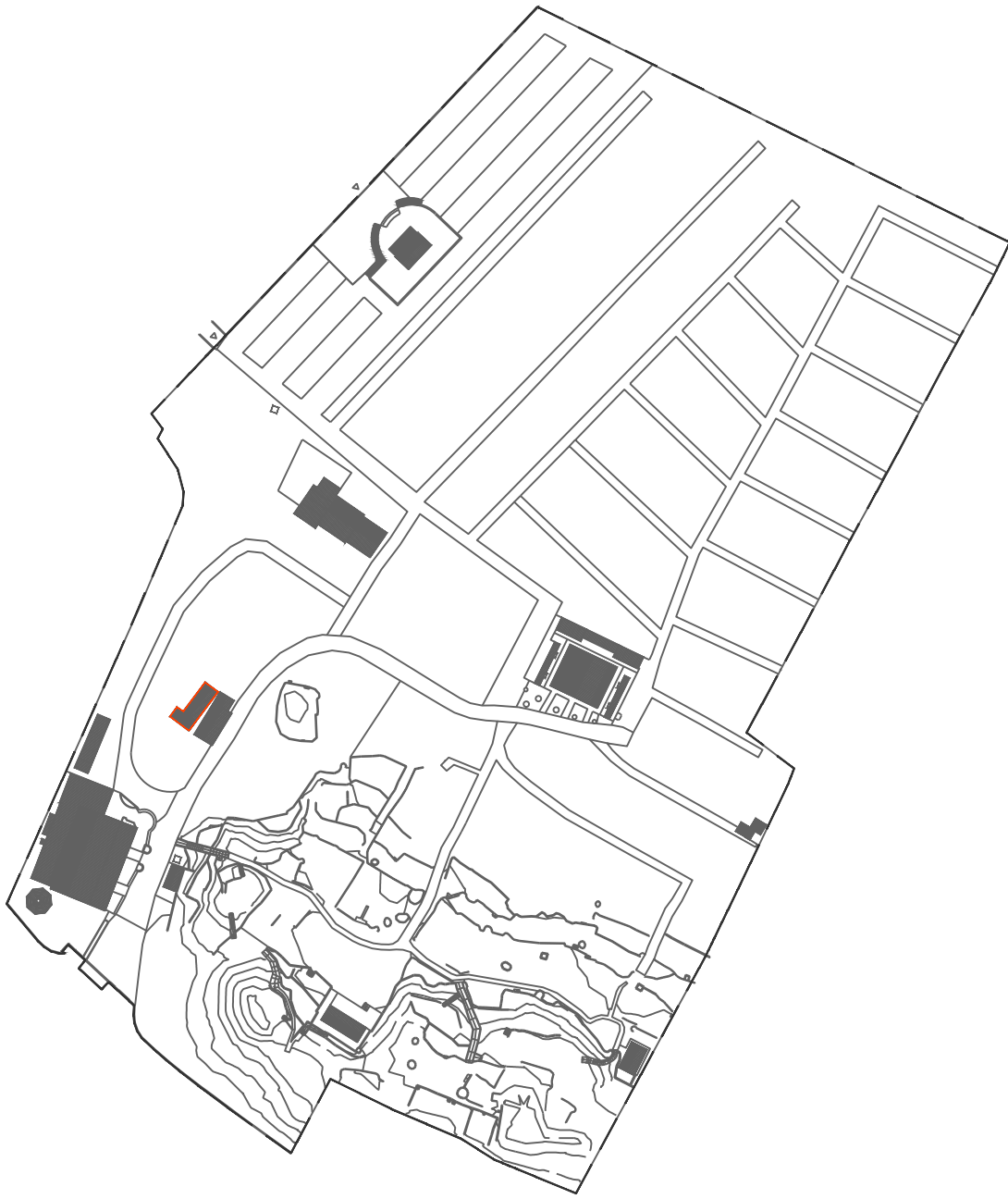

k - plan

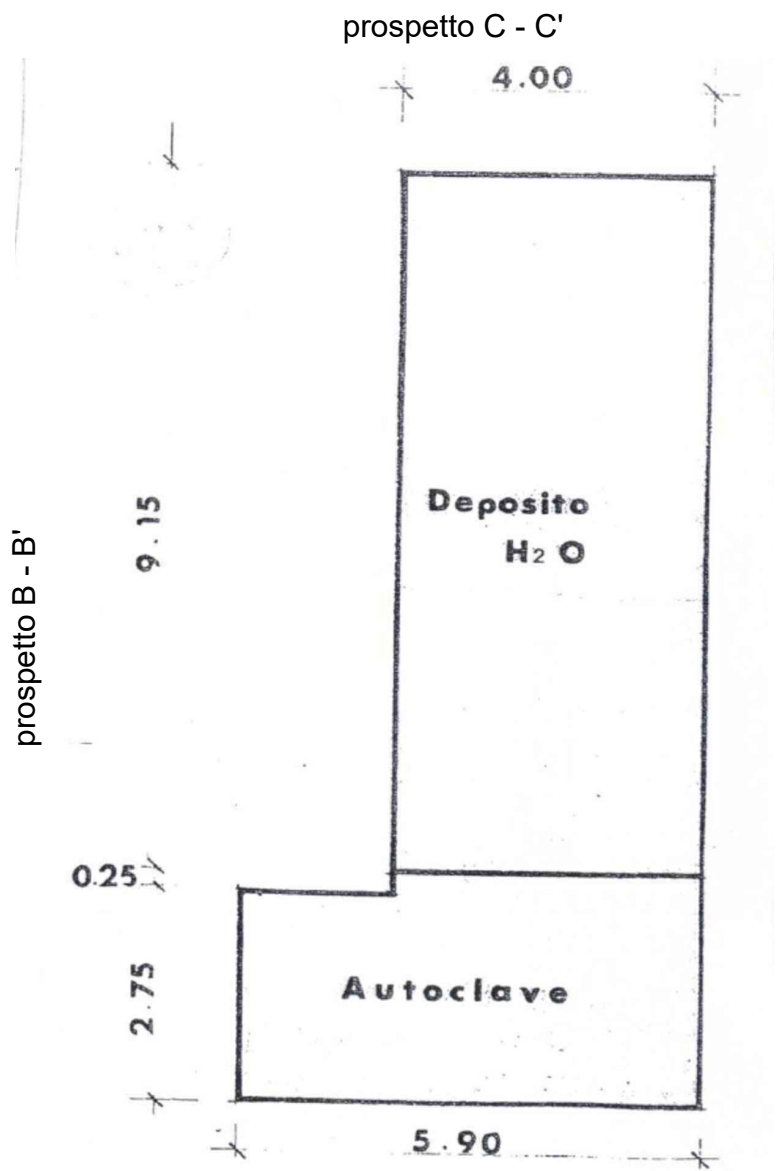

pianta piano terra

scala 1:100

pianta piano terra

scala 1:100

pianta piano terra

scala 1:100

stato concessionato - P.E. 5399/1985 del 11/08/1985

stato rilevato

estratto catastale

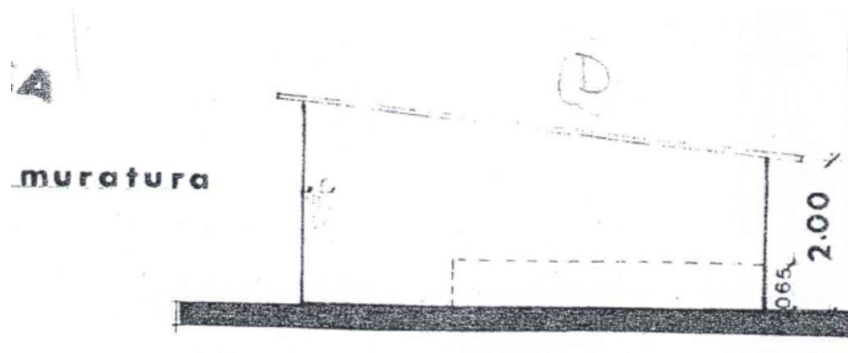

prospetto A - A'

scala 1:100

prospetto A - A'

scala 1:100

stato concessionato - P.E. 5399/1985 del 11/08/1985

stato rilevato

PROSPETTO NON RIPORTATO NELLO STATO CONCESSIONATO

prospetto B - B'

scala 1:100

prospetto B - B'

scala 1:100

stato concessionato - P.E. 5399/1985 del 11/08/1985

stato rilevato

PROSPETTO NON RIPORTATO NELLO STATO CONCESSIONATO

prospetto C - C'

scala 1:100

prospetto C - C'

scala 1:100

stato concessionato - P.E. 5399/1985 del 11/08/1985

stato rilevato

PROSPETTO NON RIPORTATO NELLO STATO CONCESSIONATO

prospetto D - D'

scala 1:100

prospetto D - D'

scala 1:100

stato concessionato - P.E. 5399/1985 del 11/08/1985

stato rilevato

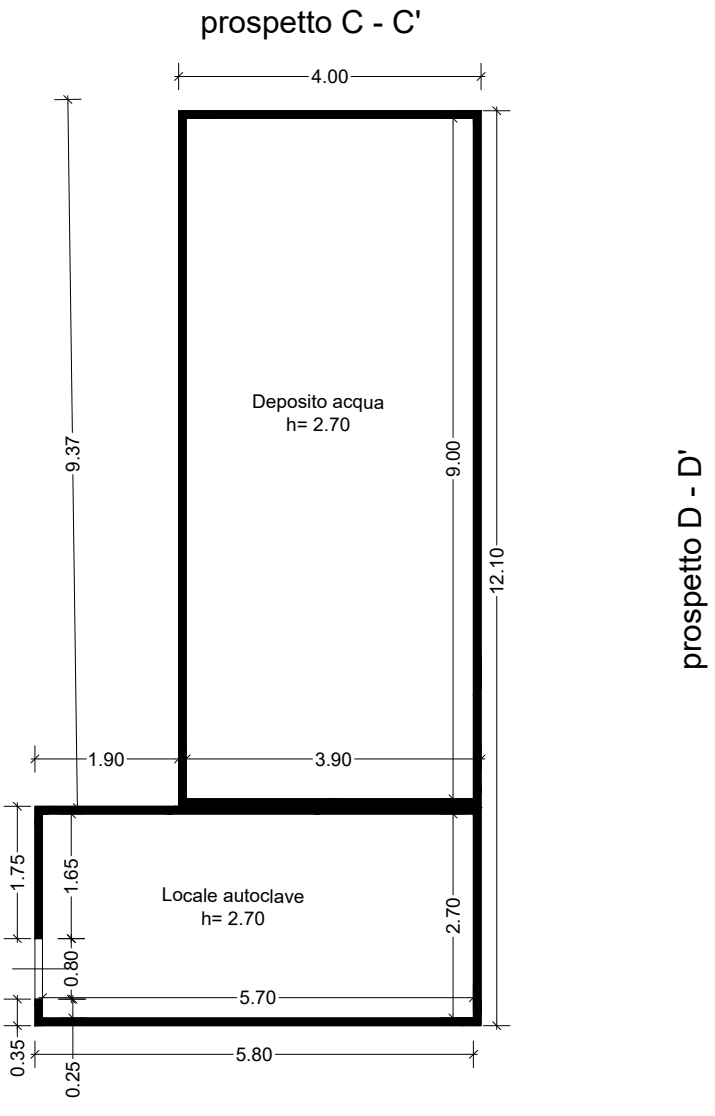
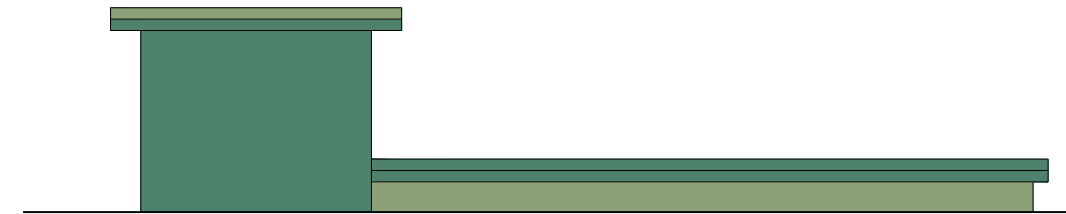
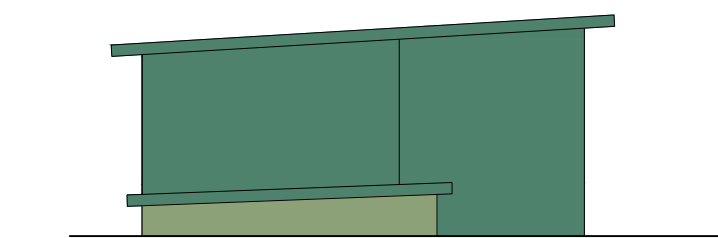
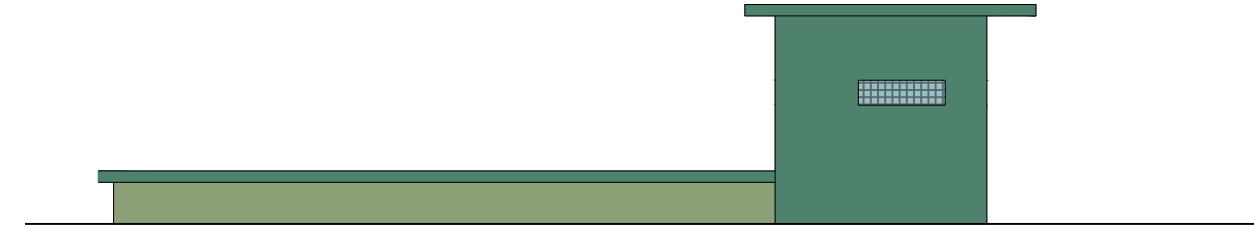

prospetto A - A'



prospetto B - B'



vista interna



particolare dell'ingresso del locale autoclave

rilievo fotografico