

UBICAZIONE TIPOLOGIA SOTTOZONA "C4" - 1:500

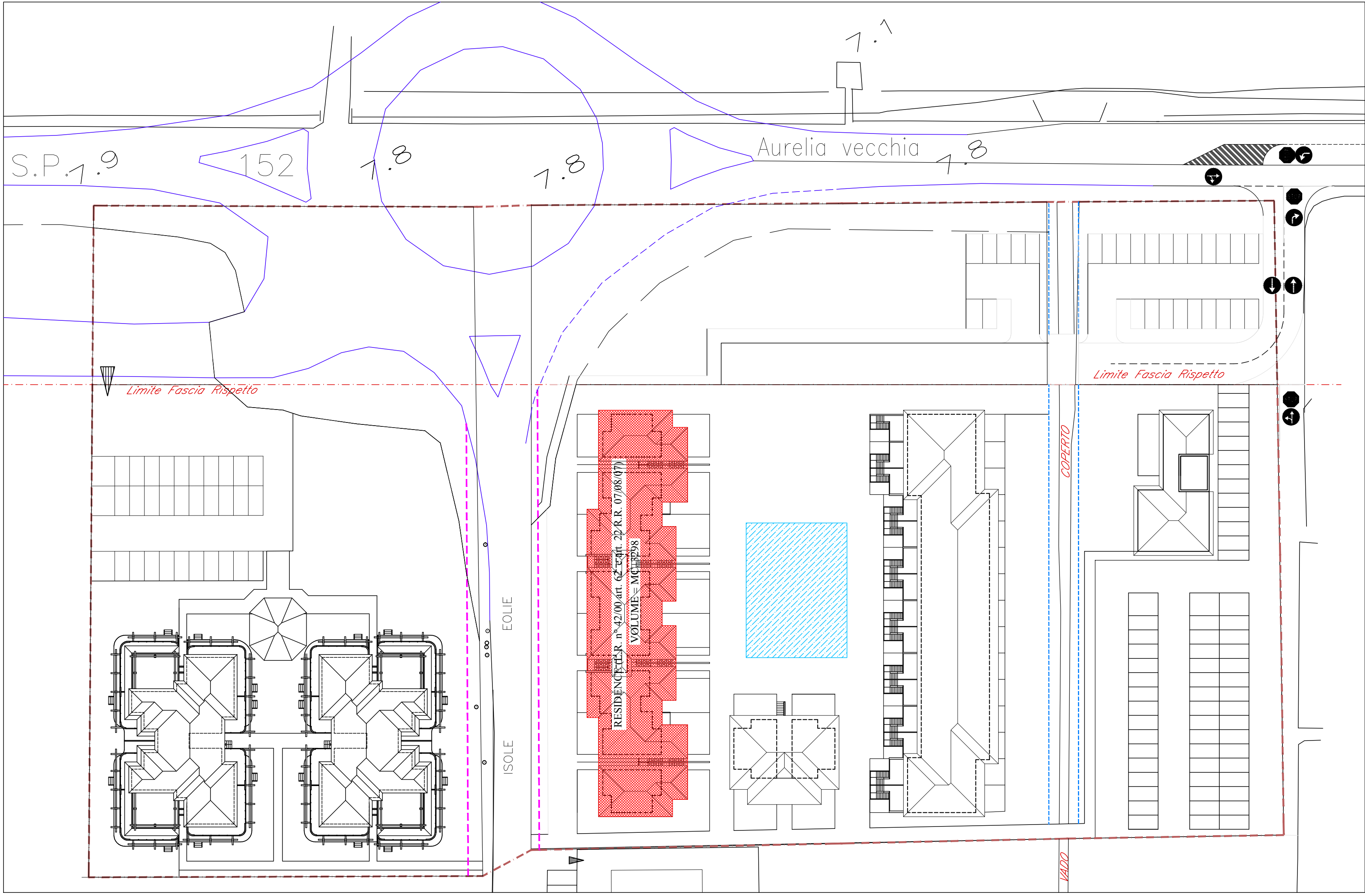

VERIFICA SUPERFICI UNITA' ABITATIVE "RESIDENCE"					
nel rispetto dell'art. 24 lettera c terzo comma della NTA del PRG					
PIANO	DEST. D'USO	UNITA' ABITATIVA TIPO			
		mq. S.U.	R.I.	mq. S.F.	
T	SP-K	20,37	2,55	5,04	
1	D	2,04	0,00	0,00	
2	B	4,08	0,51	0,84	
	LM	14,43	1,80	1,82	
	L	9,10	1,14	2,16	
S.U. TOTALE		50,02			

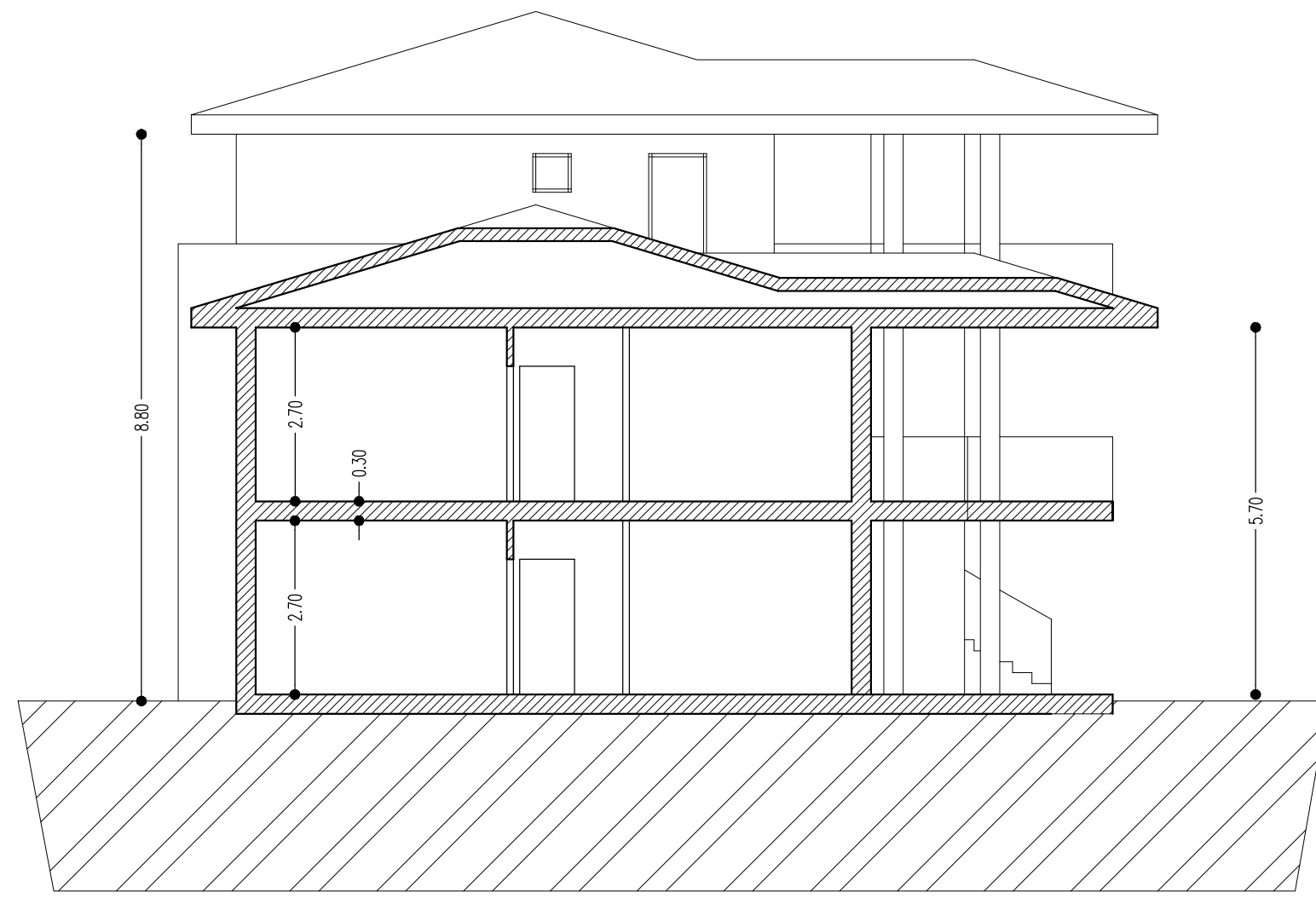

SEZIONE TIPO

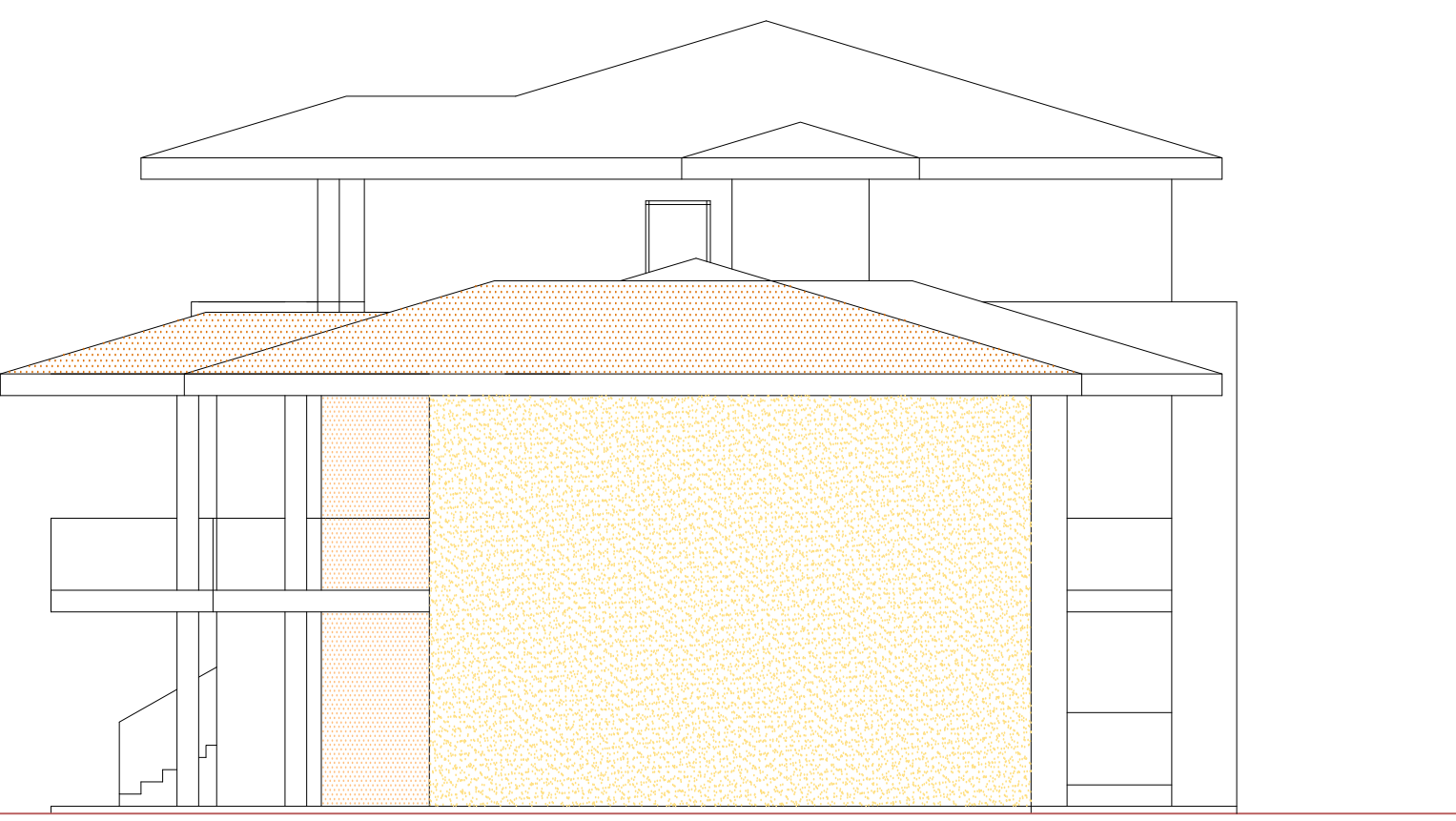

FIANCO

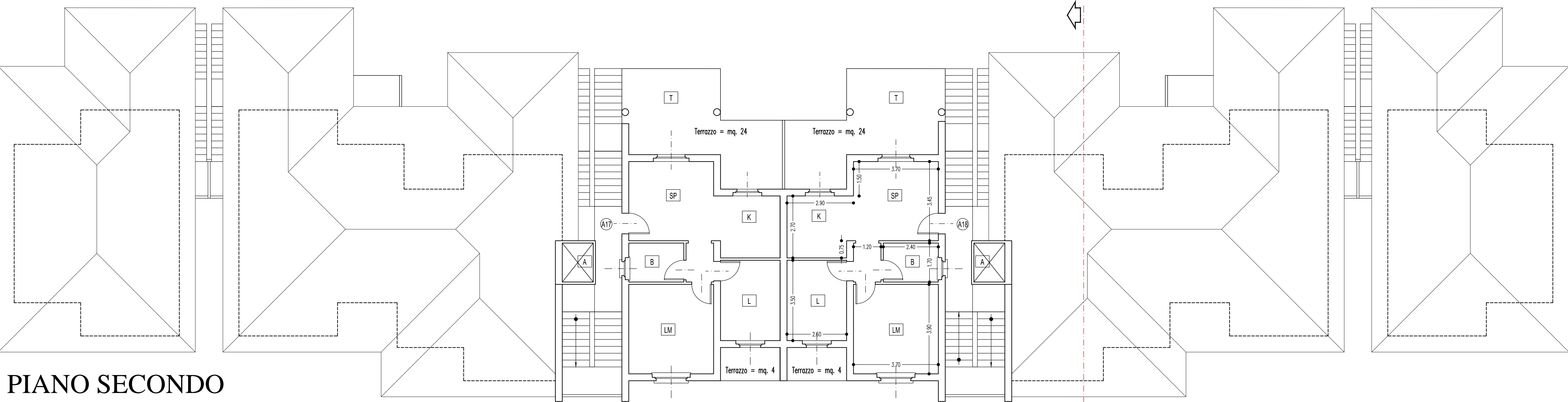

PIANO SECONDO

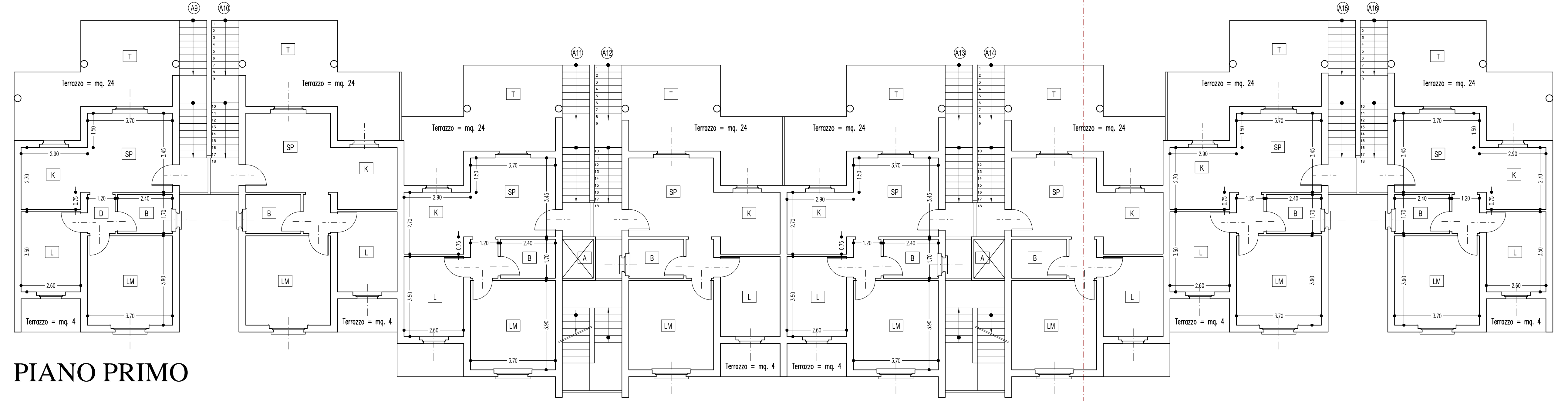

PIANO PRIMO

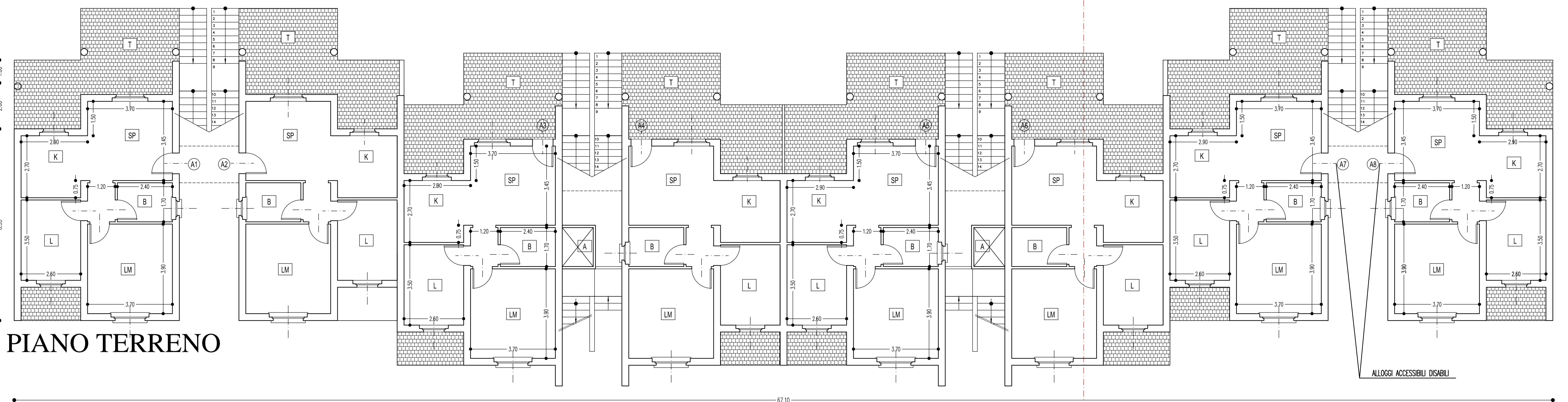

PIANO TERRENO

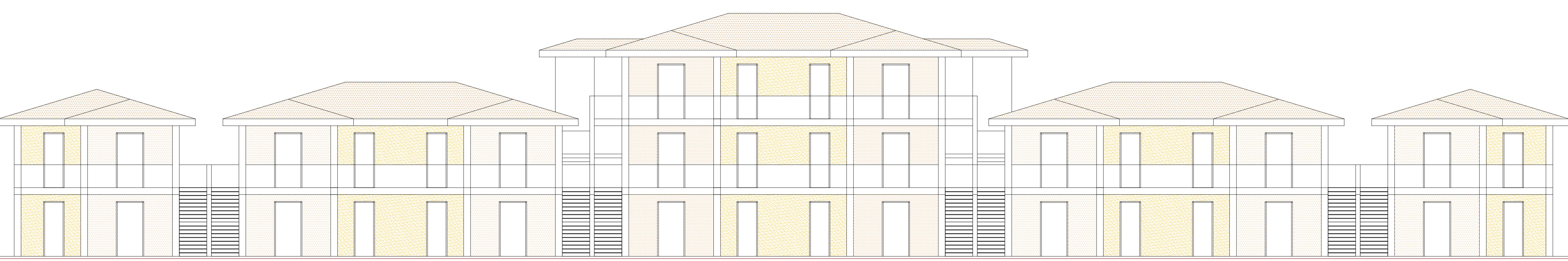

FRONTE

COMUNE DI FOLLONICA
VIA ISOLE EOLIE

VARIANTE PIANO DI LOTTIZZAZIONE CONVENZIONATO VIA ISOLE EOLIE
TIPOLOGIE LOTTO UNICO SOTTOZONA C4

Elaborato: STATO CONVENZIONATO
TIPOLOGIE EDILIZIE RESIDENCE Sottozona ex "C4"

Data: 12/12/2012
Scala:

Tav.N° 4

STUDIO TECNICO
ROMBAI Arch. Fabrizio
Via Sarnano, 34 - 68022 FOLLONICA
c.f. RMB FRZ 54508 06547
p. IVA n° 02070430533

Committente: Consorzio via Isole Eolie
Via Fabbro Fico, 38 - 52100 - AREZZO
p. IVA n° 01189160533

DISEGNATORE
A norma di legge il presente disegno non potrà essere riprodotto né consegnato a terzi né utilizzato per scopi diversi da quelli di destinazione senza l'autorizzazione scritta di questo studio tecnico che ne definisce la proprietà.