

Edificio "C" volume mc. 3290      Edifici "B-D" volume mc. 2220 ( 1110+1110)

EDIFICIO "C"

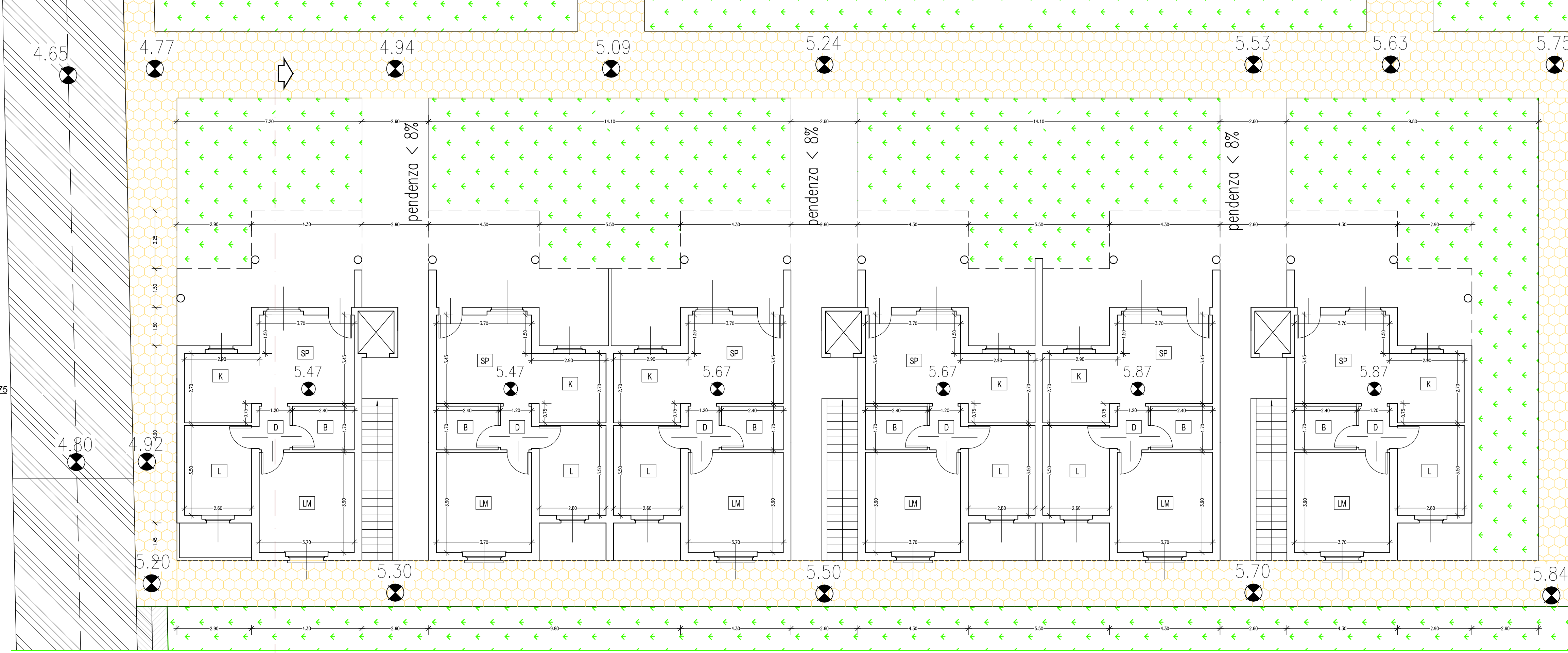
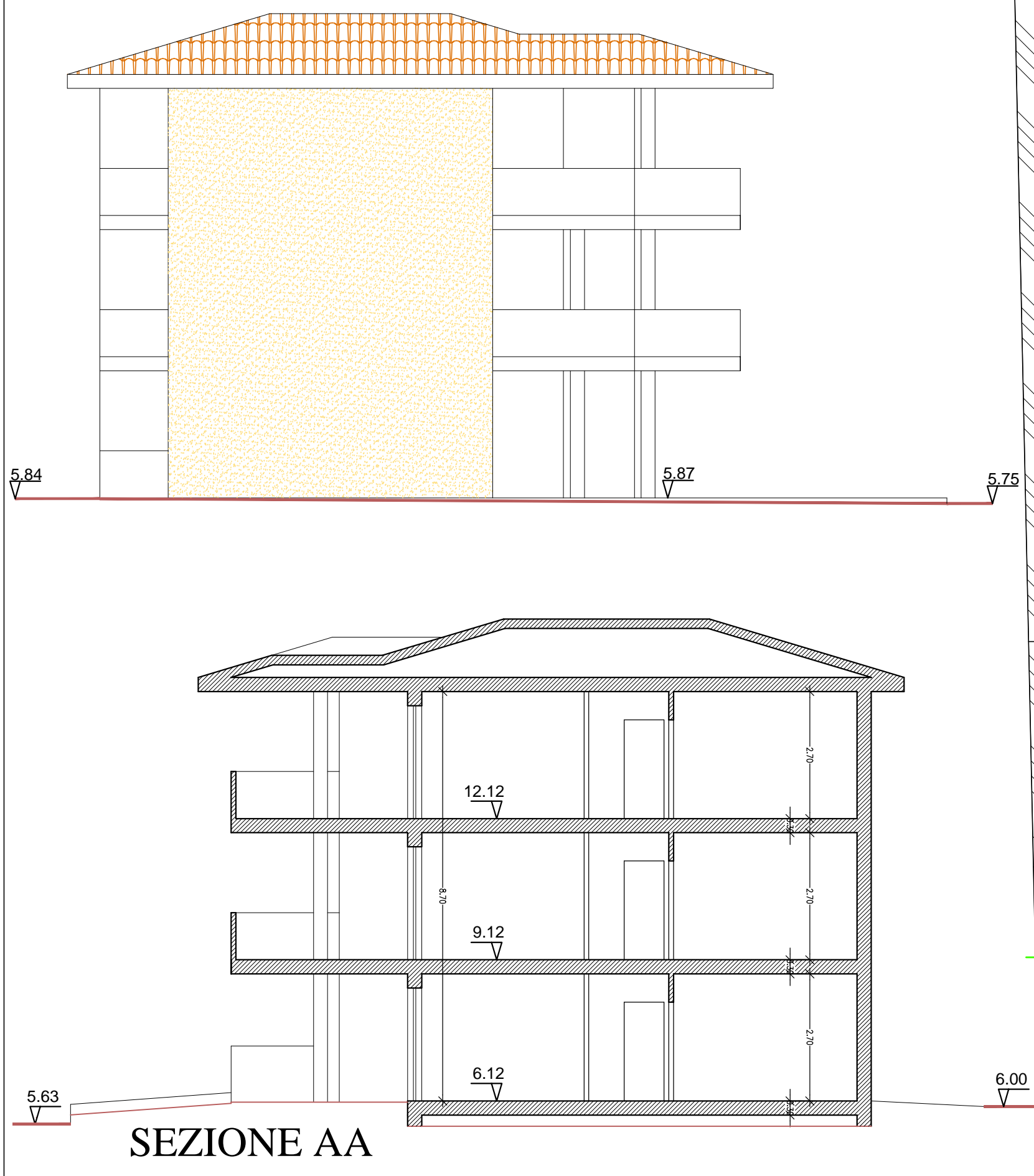

PIANO TERRENO

PIANO PRIMO

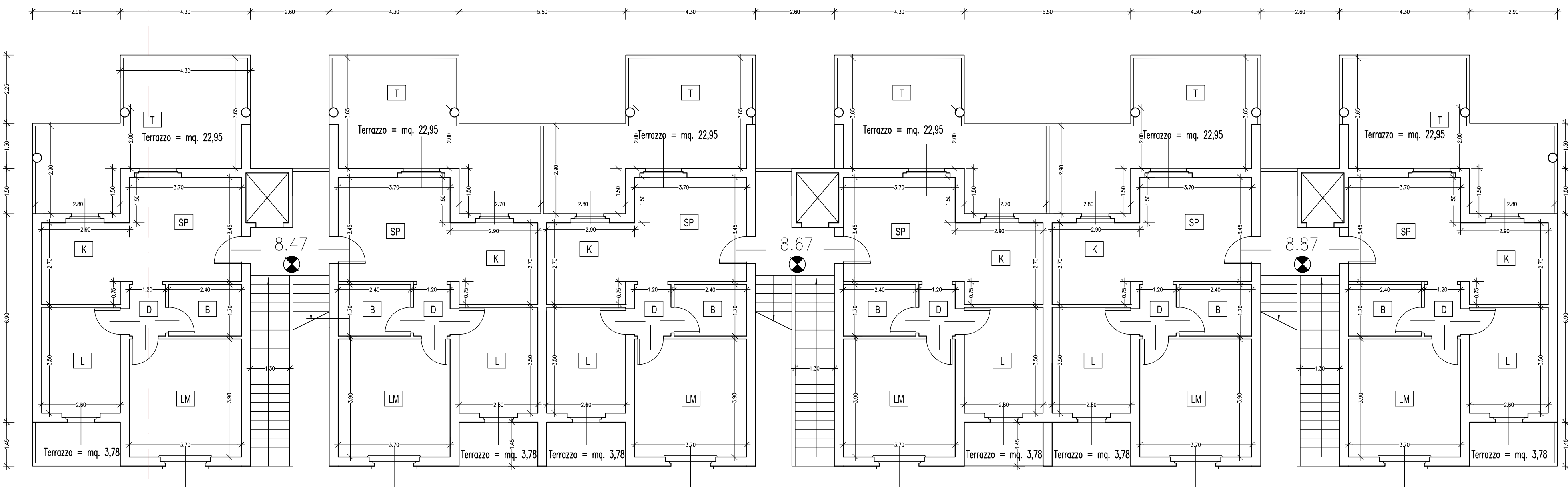

PIANO SECONDO

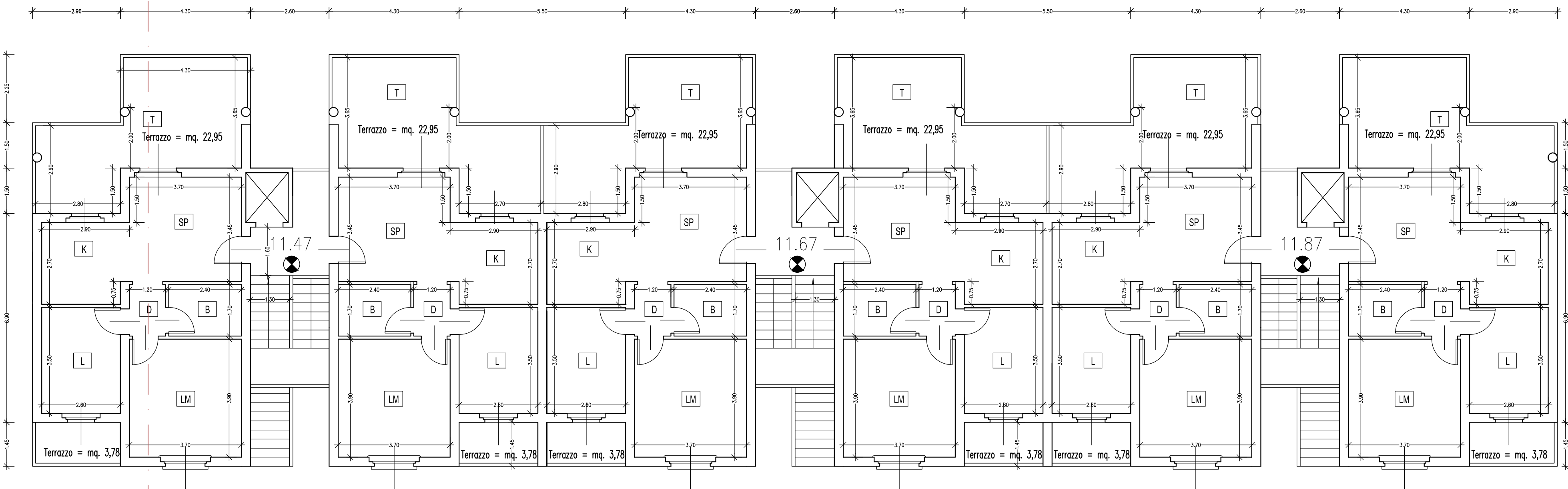

FRONTE

PIANO TERRENO

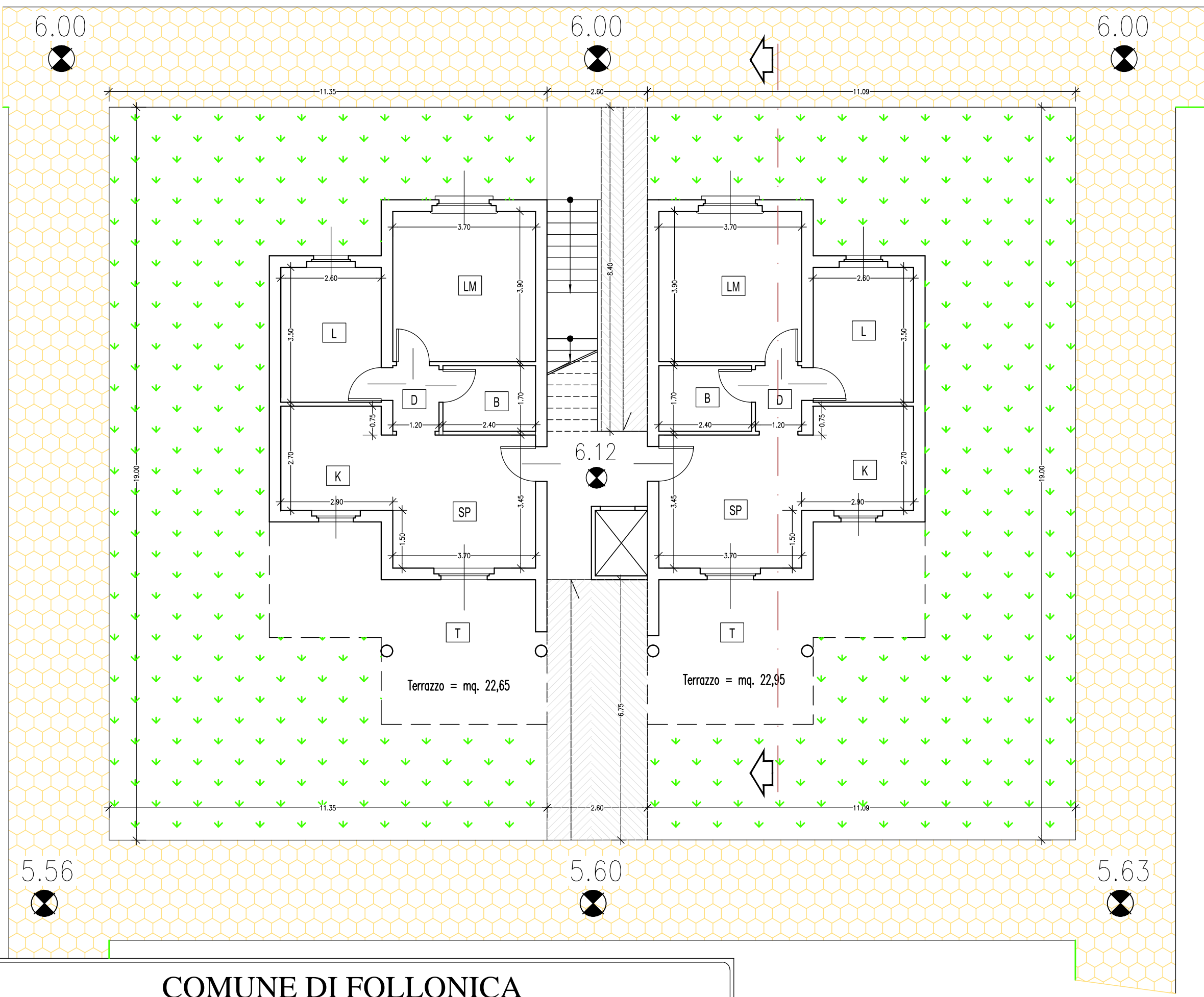

PIANO PRIMO

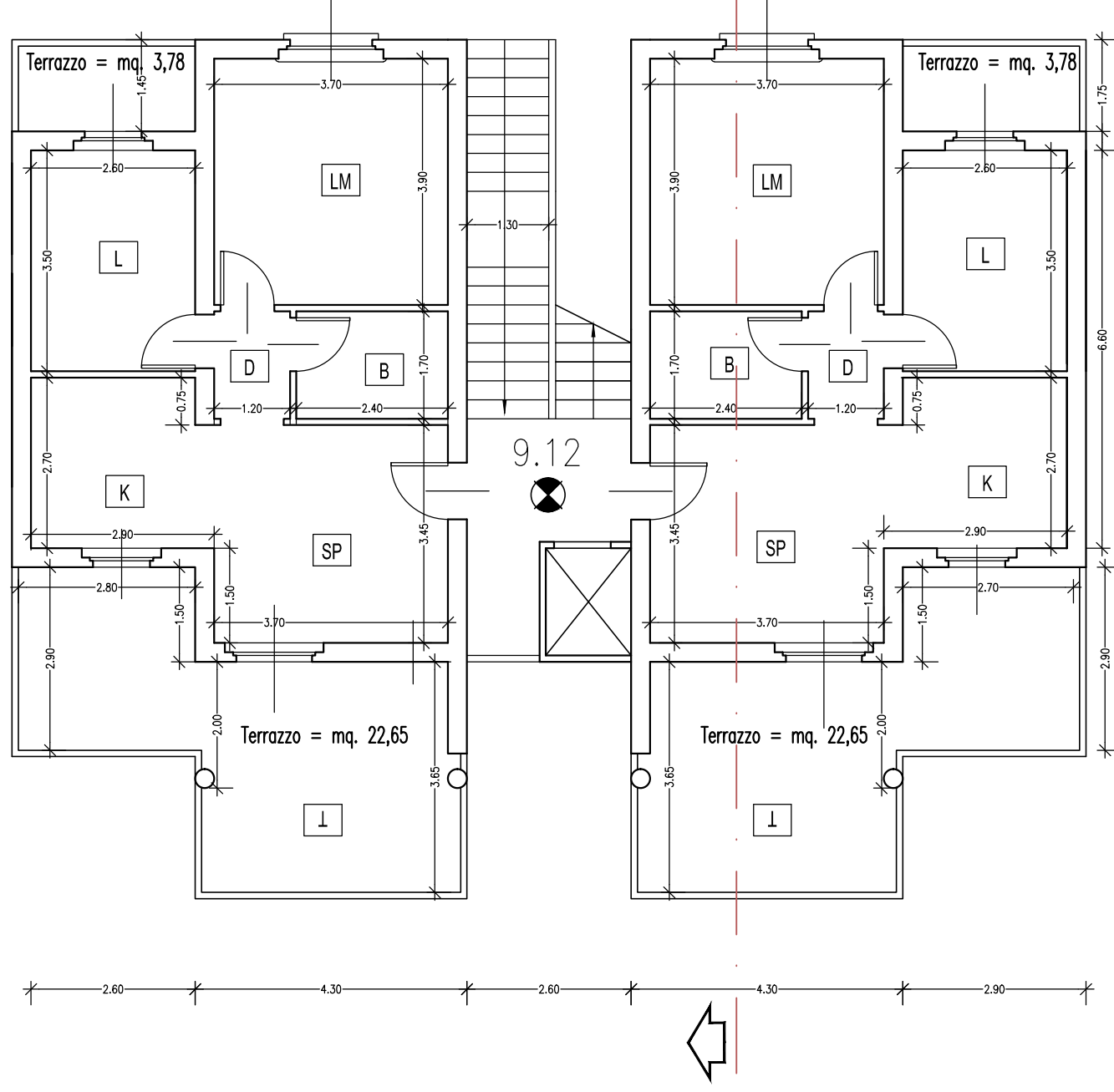

PIANO SECONDO

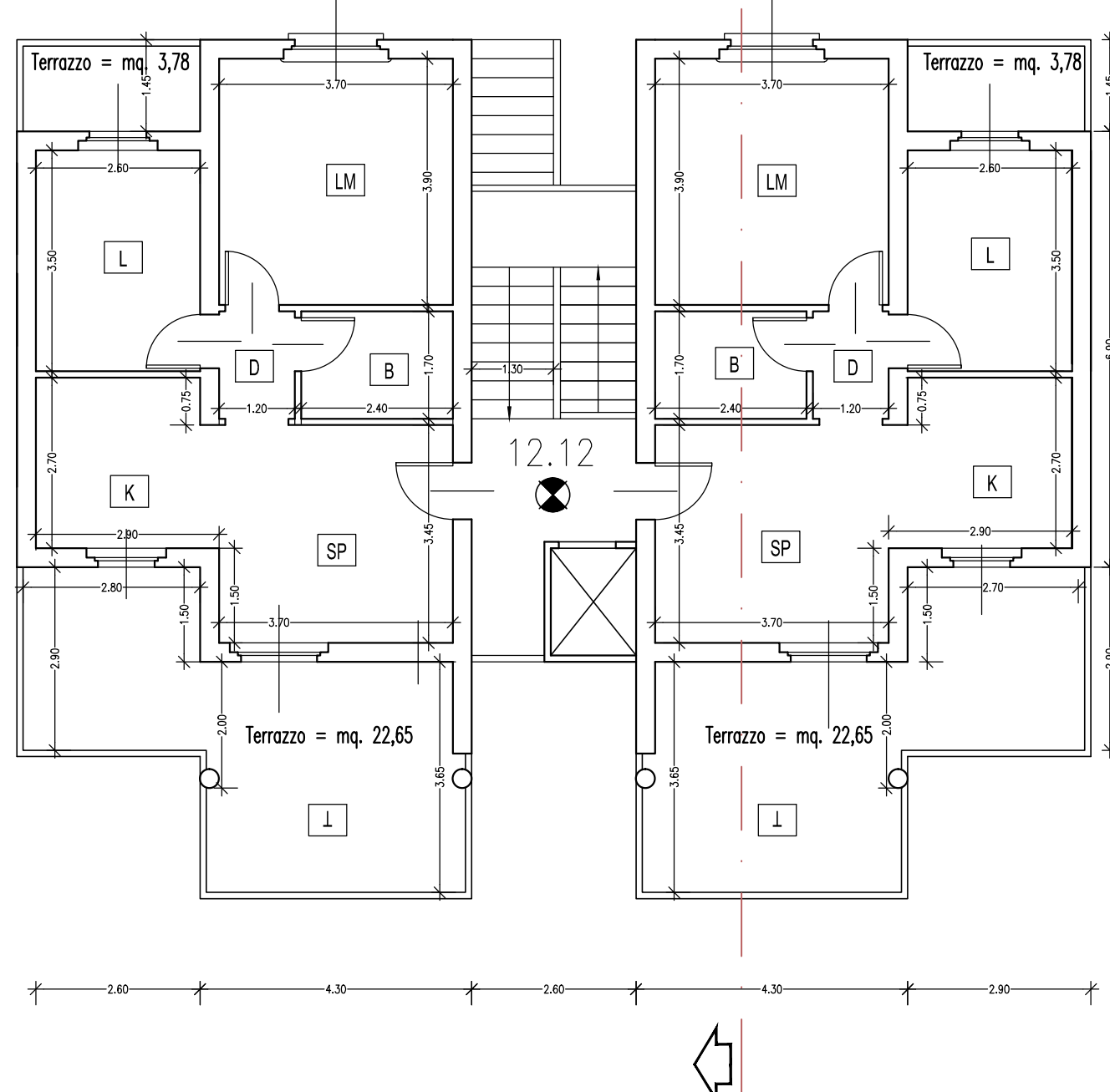

FRONTE

FIANCO

| PIANO       | DEST. D'USO | UNITA' ABITATIVA TIPO |      |          |
|-------------|-------------|-----------------------|------|----------|
|             |             | mq. S.U.              | R.I. | mq. S.F. |
| T           | SP-K        | 20,37                 | 2,55 | 2,88     |
| 1           | D           | 2,04                  | 0,00 | 0,00     |
| 2           | B           | 4,08                  | 0,00 | 0,00     |
|             | LM          | 14,43                 | 1,81 | 2,88     |
|             | L           | 9,10                  | 1,14 | 1,68     |
| S.U. TOTALE |             | 50,02                 |      |          |

COMUNE DI FOLLONICA  
VIA ISOLE EOLIE

VARIANTE PIANO DI LOTTIZZAZIONE CONVENZIONATO VIA ISOLE EOLIE  
TIPOLOGIE LOTTO UNICO SOTTOZONA C4

Elaborato: STATO DI VARIANTE  
TIPOLOGIE EDILIZIE R.T.A. Sottozona ex "C4"

Data: 17/01/2013  
Scala: **Tav.N° 5.1**  
File:

STUDIO TECNICO  
ROMBAI Arch. Fabrizio  
Via Salaria, 34 - 00122 ROMA  
+39 06 52100000  
p. IVA n° 02070430523

Committente: Consorzio via Isole Eolie  
Via Fido Fido, 38 - 52100 - AREZZO  
p. IVA n° 01189160535

DISEGNATORE

A norma di legge il presente disegno non potrà essere riprodotto né coniato né utilizzato per scopi diversi da quelli di destinazione senza l'autorizzazione scritta di questo studio tecnico che ne detiene la proprietà.