



DavidFantini
architetture

indirizzo

committente

progettista

progettista
responsabile
dell'elaborato

oggetto

scala

data

PIANO ATTUATIVO DI
INIZIATIVA PRIVATA

PROGETTO UNITARIO A STRALCI FUNZIONALI
DELL'AREA DEL CAMPEGGIO "TAHITI"
SITA IN VIALE ITALIA N.320, FOLLONICA (GR),
LOCALITA' PRATORANIERI

Via Don Sebastiano Leone 63
Follonica(GR)

tahiti camping srl

F&F srl
prof.c. david fantini architetto
(amministratore unico)

geom. angelo pecchia

A R 16

stato di fatto - Direzione

1:100

febbraio 2023

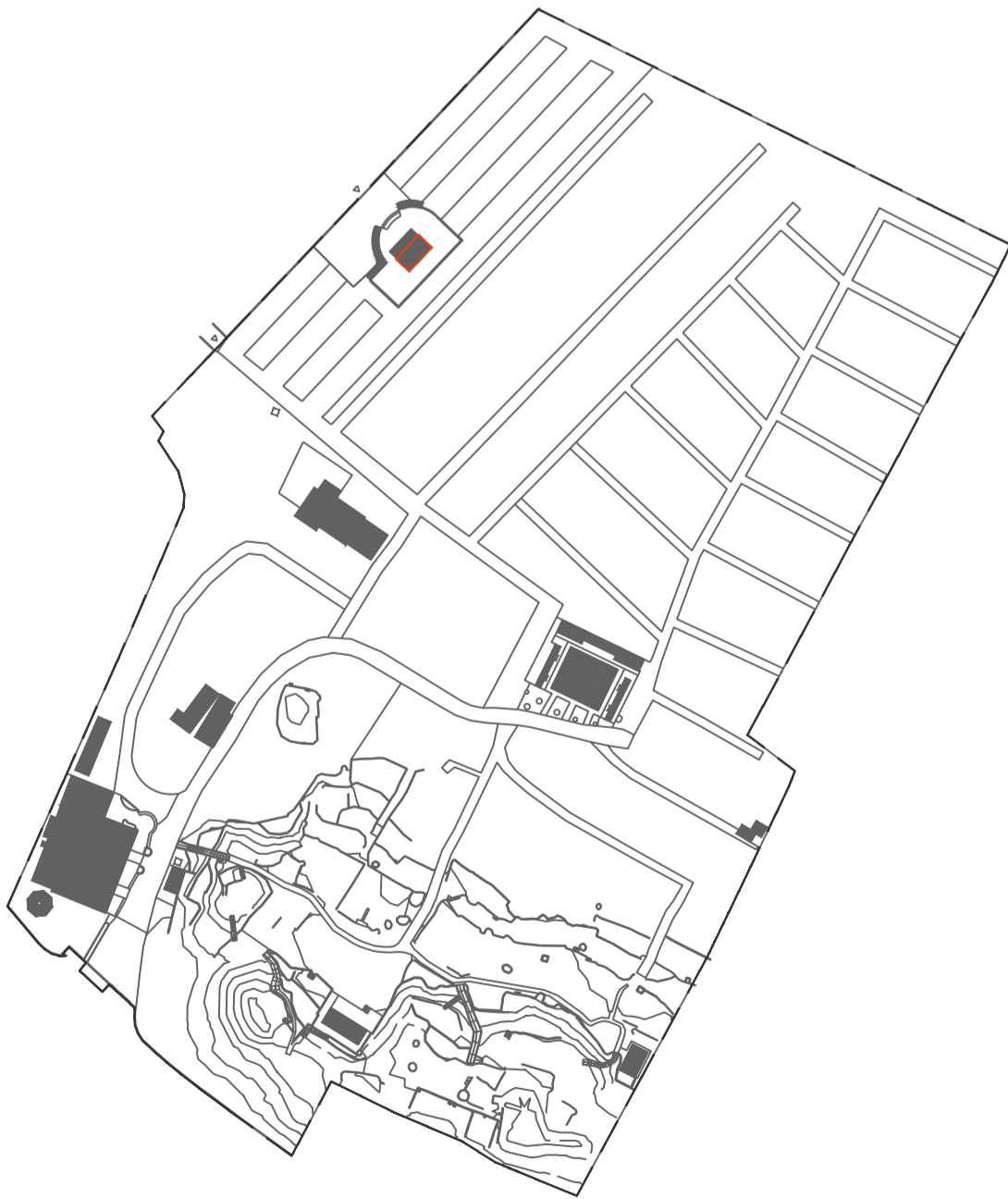

k - plan

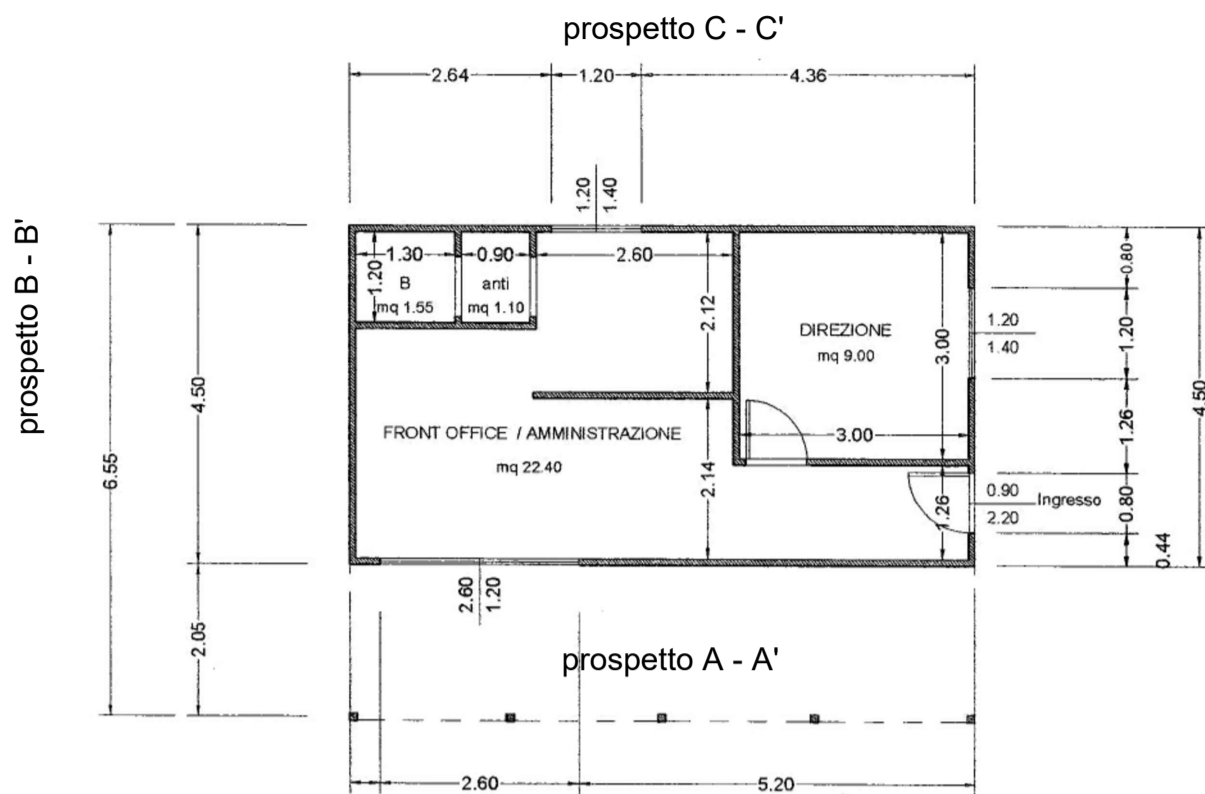

pianta piano terra
scala 1:100
stato concessionato - P.E. 1220/2010 con P.d.c. del 01/12/2010

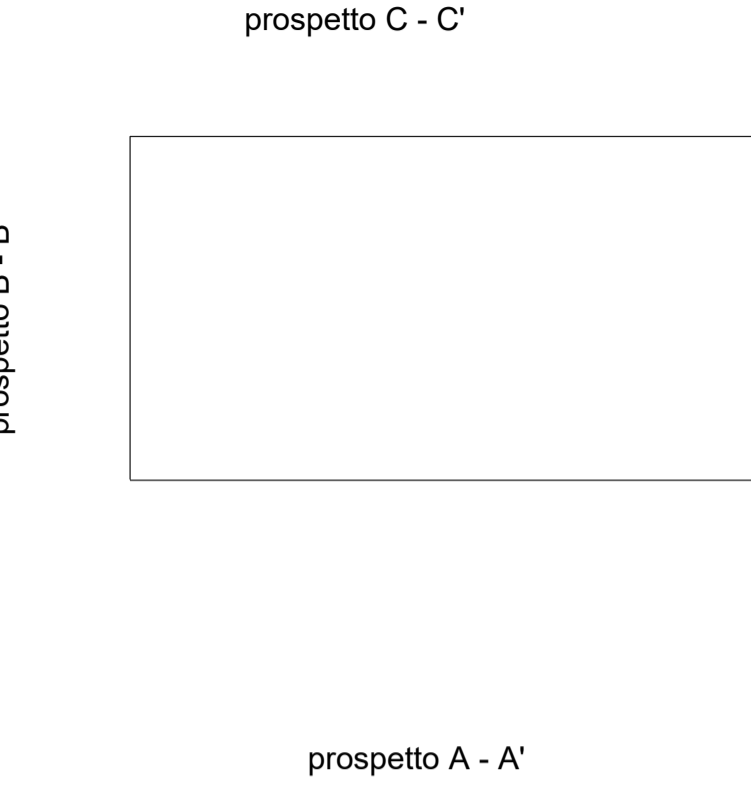

pianta piano terra
scala 1:100
stato rilevato

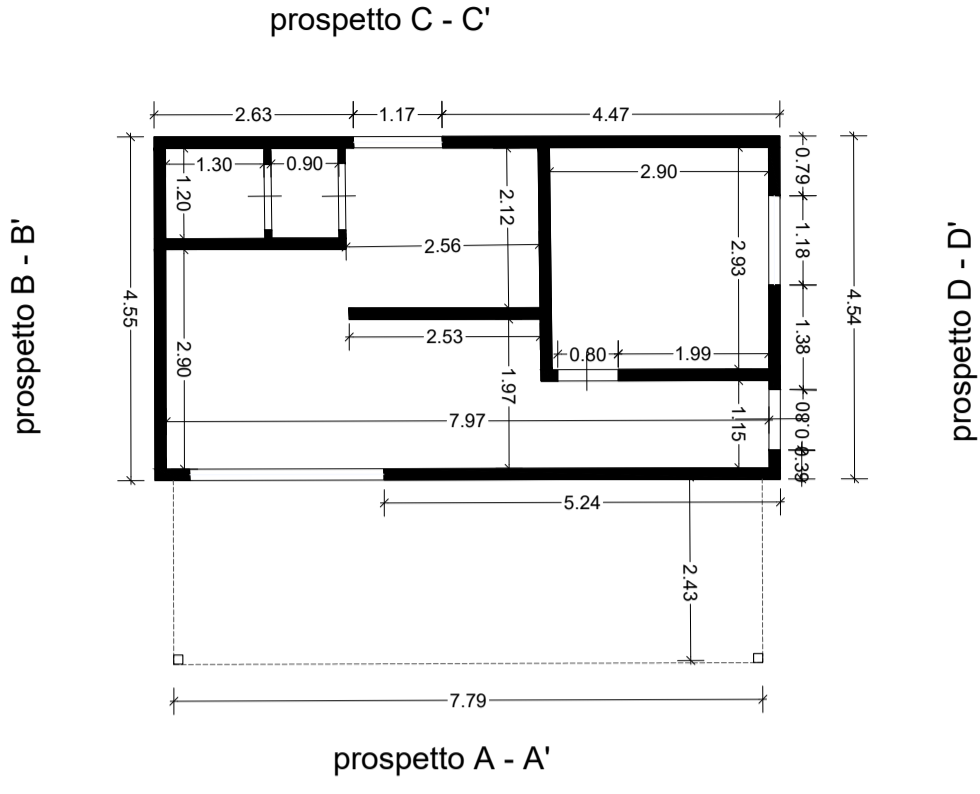

pianta piano terra
scala 1:100
estratto catastale

PROSPETTO NON RIPORTATO NELLO STATO CONCESSIONATO



prospetto A - A'
scala 1:100
stato concessionato - P.E. 1220/2010 con P.d.c. del 01/12/2010

prospetto A - A'
scala 1:100
stato rilevato

PROSPETTO NON RIPORTATO NELLO STATO CONCESSIONATO



prospetto B - B'
scala 1:100
stato concessionato - P.E. 1220/2010 con P.d.c. del 01/12/2010

prospetto B - B'
scala 1:100
stato rilevato

PROSPETTO NON RIPORTATO NELLO STATO CONCESSIONATO



prospetto C - C'
scala 1:100
stato concessionato - P.E. 1220/2010 con P.d.c. del 01/12/2010

prospetto C - C'
scala 1:100
stato rilevato

PROSPETTO NON RIPORTATO NELLO STATO CONCESSIONATO

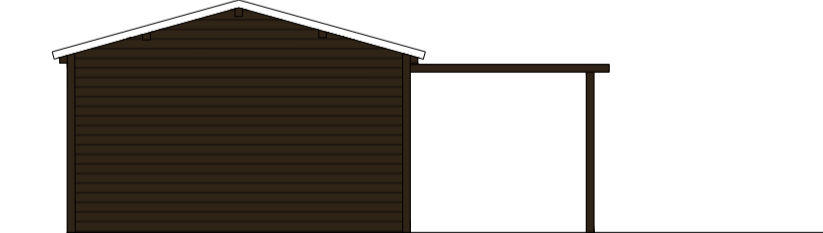

prospetto D - D'
scala 1:100
stato concessionato - P.E. 1220/2010 con P.d.c. del 01/12/2010

prospetto D - D'
scala 1:100
stato rilevato



prospetto A - A'



prospetto D - D'



prospetto C - C'



prospetto B - B'

rilevo fotografico