

UBICAZIONE TIPOLOGIA SOTTOZONA "C4" - 1:500

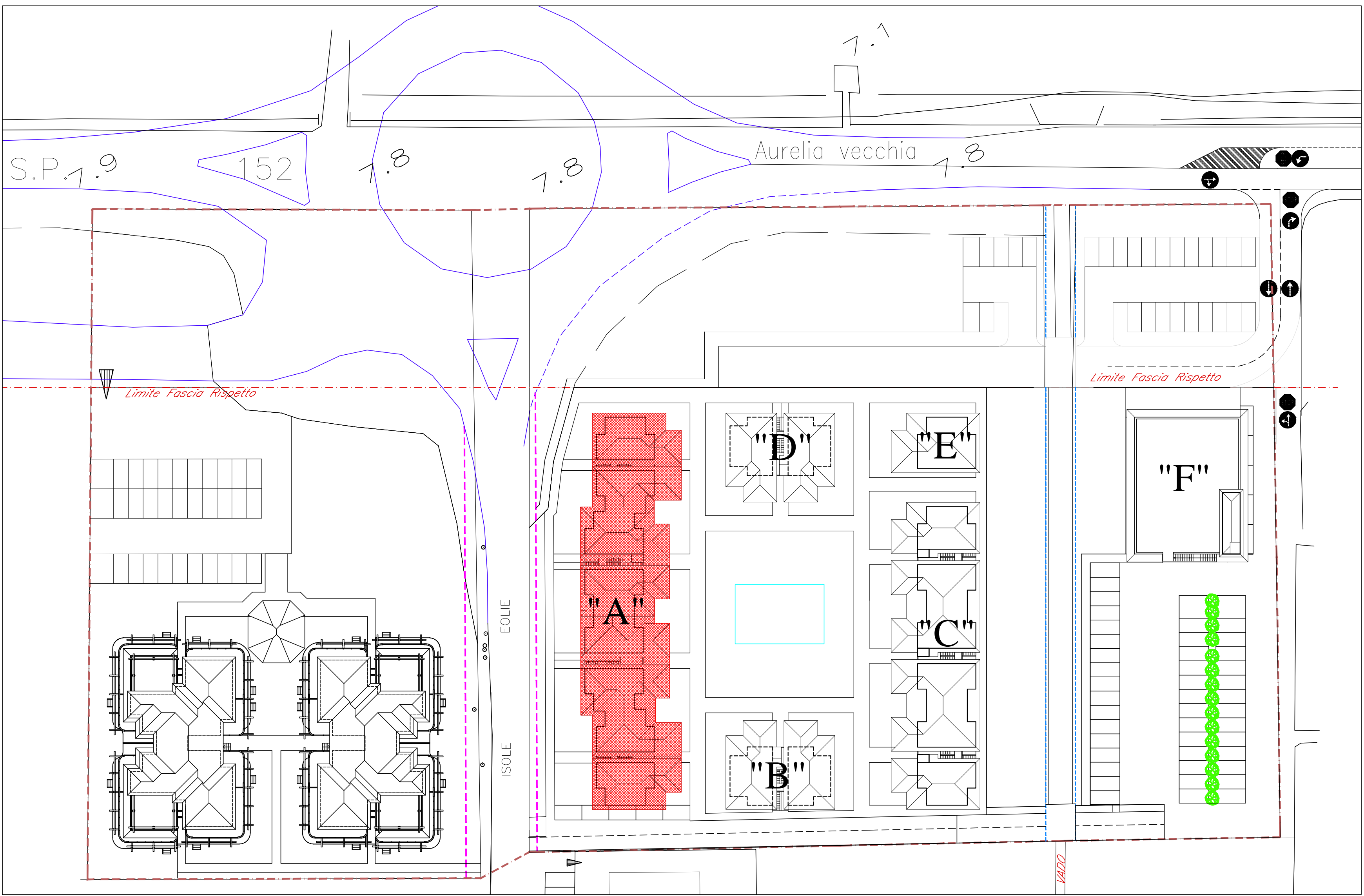

Edificio "A" Volume mc. 3214

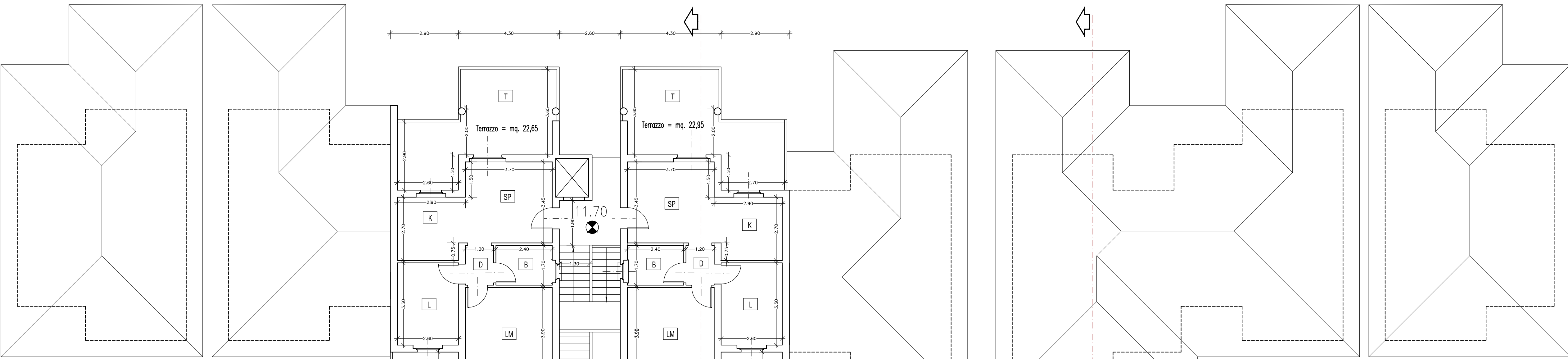

PIANO SECONDO

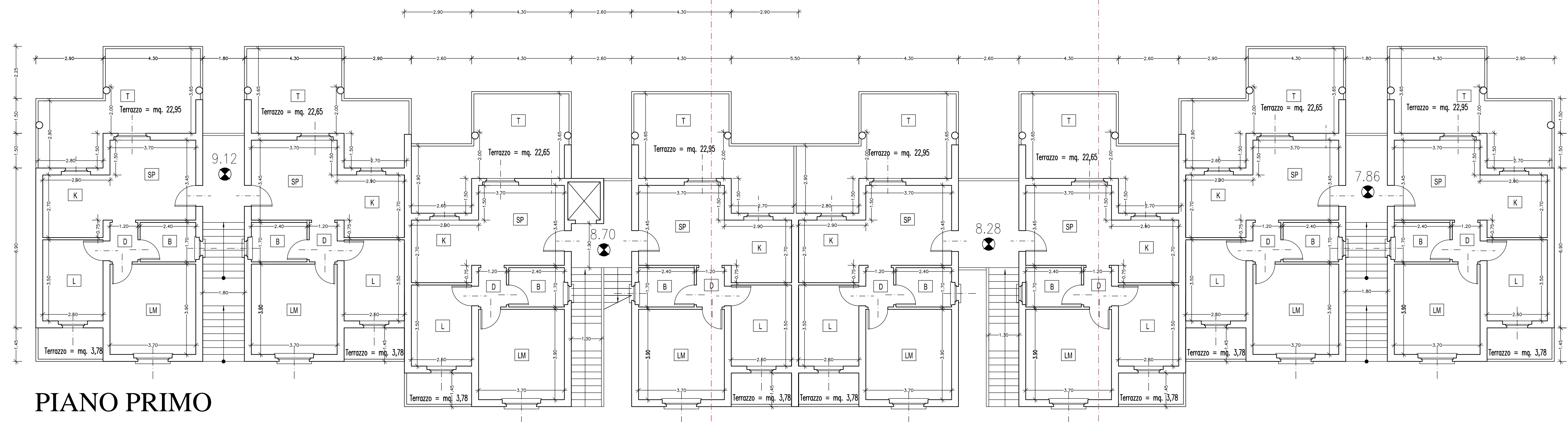

PIANO PRIMO

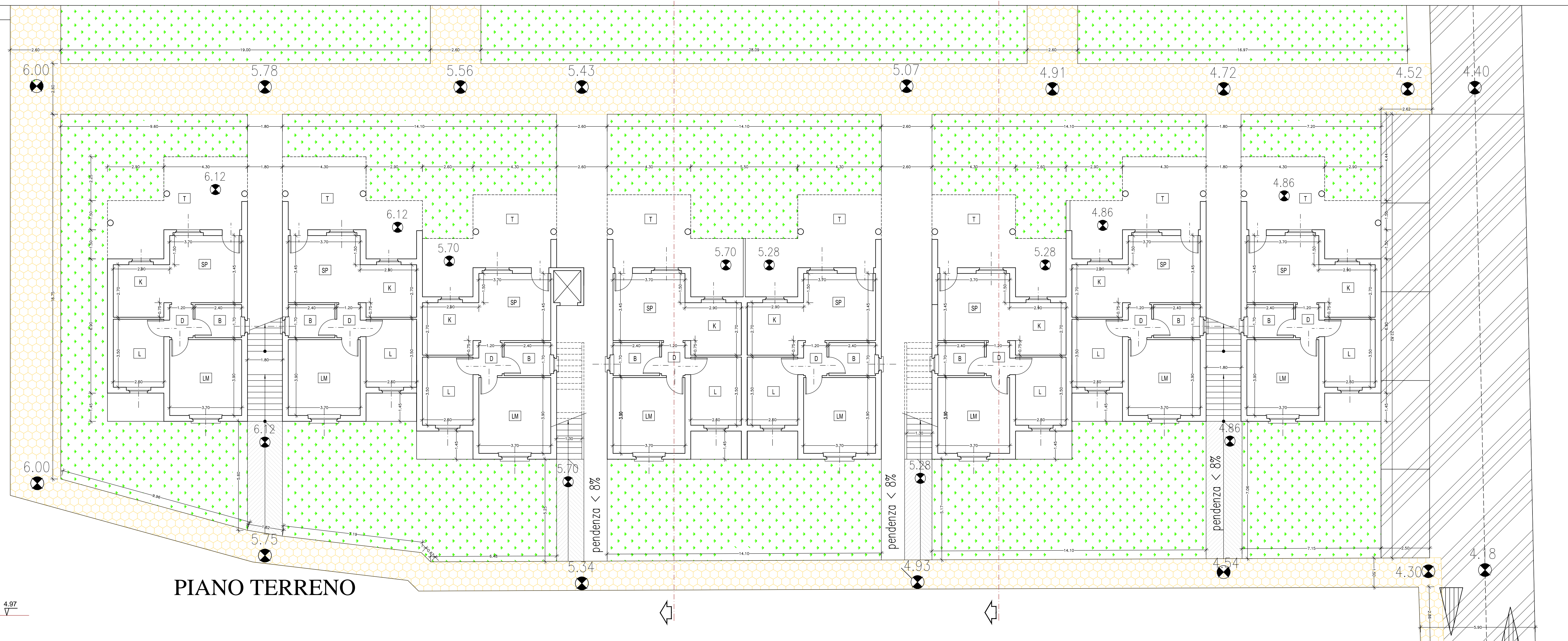

PIANO TERRENO

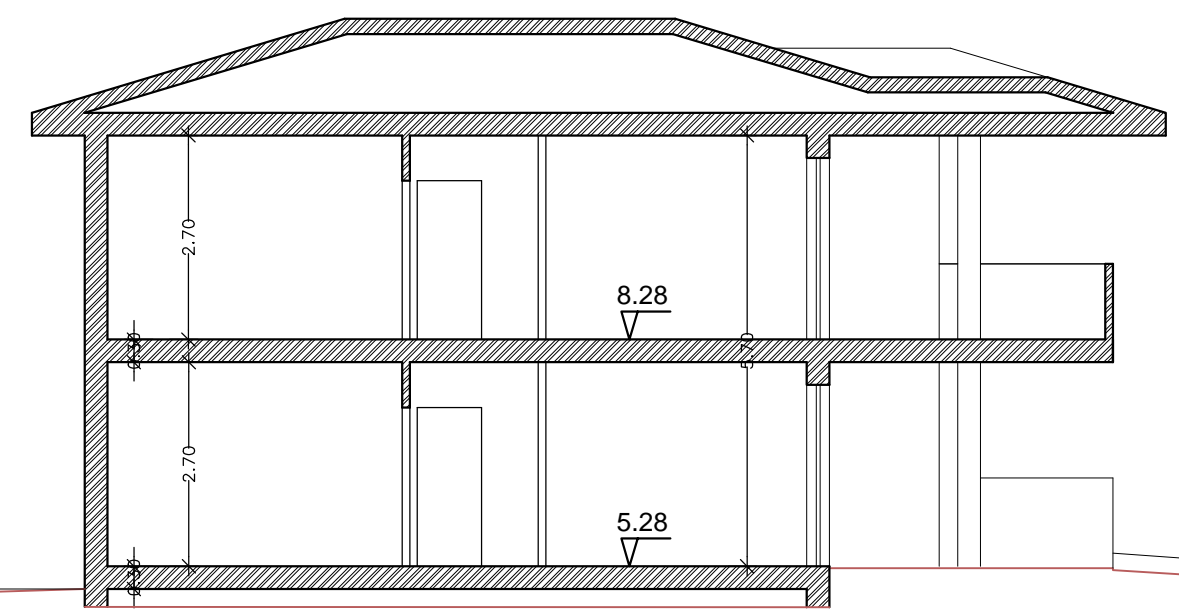

SEZIONE BB

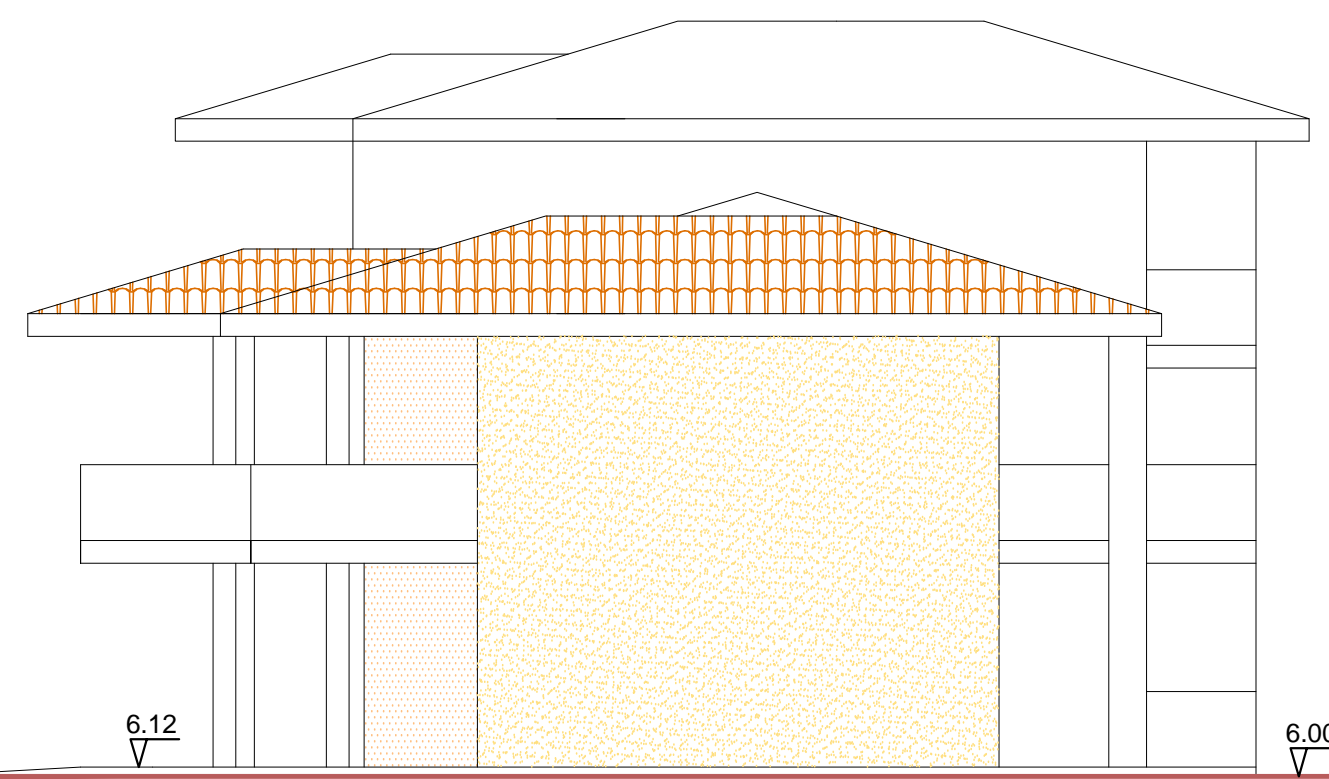

FIANCO



FRONTE

VERIFICA SUPERFICIE UNITA' ABITATIVE "RESIDENCE"					
nel rispetto dell'art. 24 lettera c) senza addebi. delle NTA del PRG					
PIANO	DEST. D'USO	UNITA' ABITATIVA TIPO			
		mq. S.U.	R.I.	mq. S.F.	
T	SP-K	20,37	2,55	5,04	
1	D	2,04	0,00	0,00	
2	B	4,08	0,51	0,54	
	LM	14,43	1,80	1,82	
	L	9,10	1,14	2,16	
S.U. TOTALE		50,02			

COMUNE DI FOLLONICA
VIA ISOLE EOLIE

VARIANTE PIANO DI LOTTIZZAZIONE CONVENZIONATO VIA ISOLE EOLIE
TIPOLOGIE LOTTO UNICO SOTTOZONA C4

Elaborato: STATO DI VARIANTE
TIPOLOGIE EDILIZIE RESIDENCE Sottozona ex "C4"

Data: 12/12/2012
Scala: **Tav.N° 4.1**
File:

STUDIO TECNICO
ROMBAI Arch. Fabrizio
Via Salaria, 34 - 00122 ROMA
e.i. RMB R22 SANOR 06461
p. IVA n° 0207043053

Committente: Consorzio via Isole Eolie
Via Fido Fido, 38 - 52100 - AREZZO
p. IVA n° 01189160533

Disegnatore:
A norma di legge il presente disegno non potrà essere riprodotto né consegnato a terzi né utilizzato per scopi diversi da quelli di destinazione senza l'autorizzazione scritta di questo studio tecnico che ne definisce la proprietà.