

DF

DavidFantini
architetture

PIANO ATTUATIVO DI
INIZIATIVA PRIVATA

PROGETTO UNITARIO A STRALCI FUNZIONALI
DELL'AREA DEL CAMPEGGIO "TAHITI"
SITA IN VIALE ITALIA N.320, FOLLONICA (GR),
LOCALITA' PRATORANIERI

indirizzo

Via Don Sebastiano Leone 63
Follonica(GR)

committente

tahiti camping srl

progettista

F&F srl
prof.c. david fantini architetto
(amministratore unico)

progettista
responsabile
dell'elaborato

geom. angelo pecchia

oggetto

A R 12
stato di fatto- Servizi igienici

scala

1:100

data

febbraio 2023

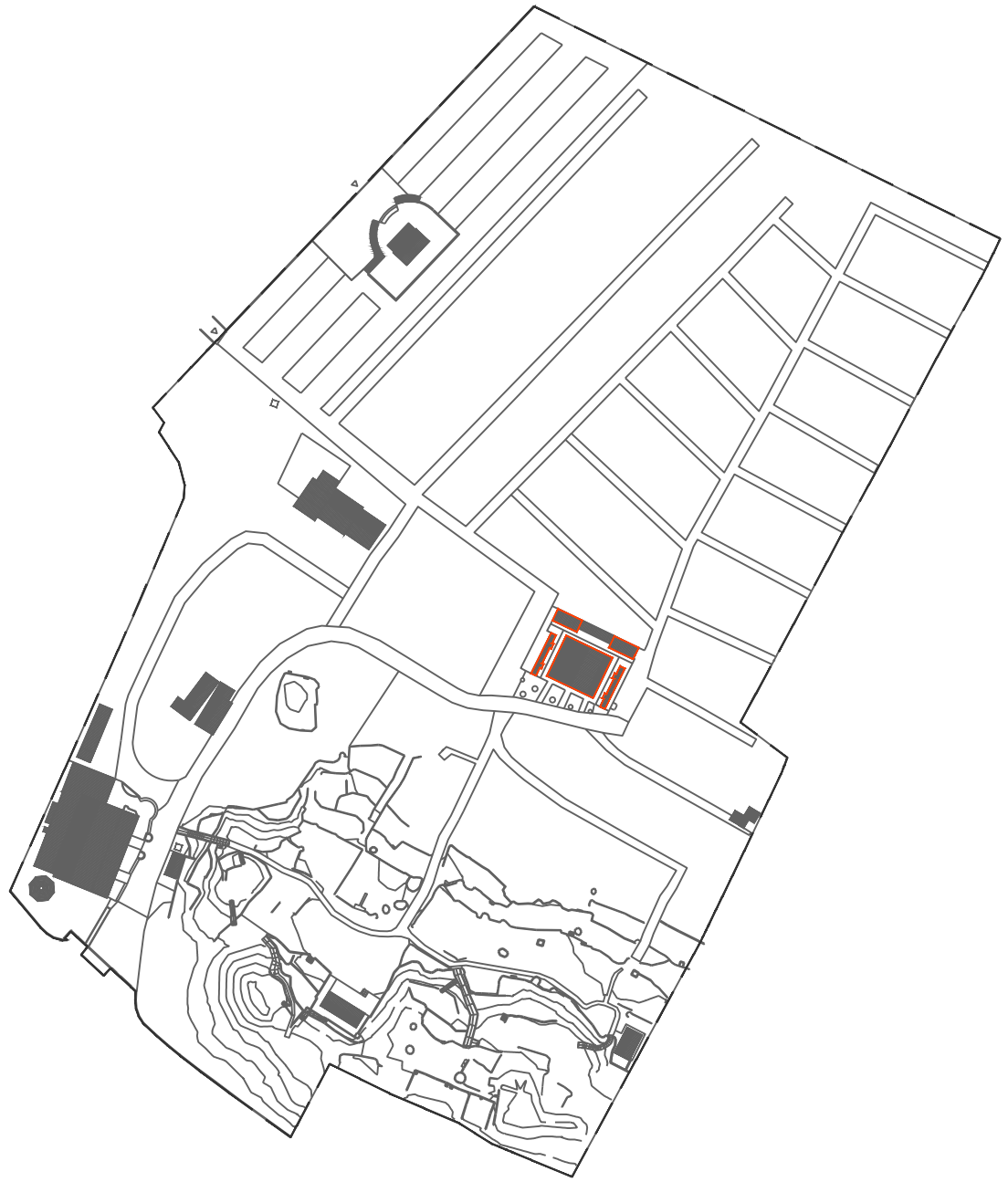

k - plan

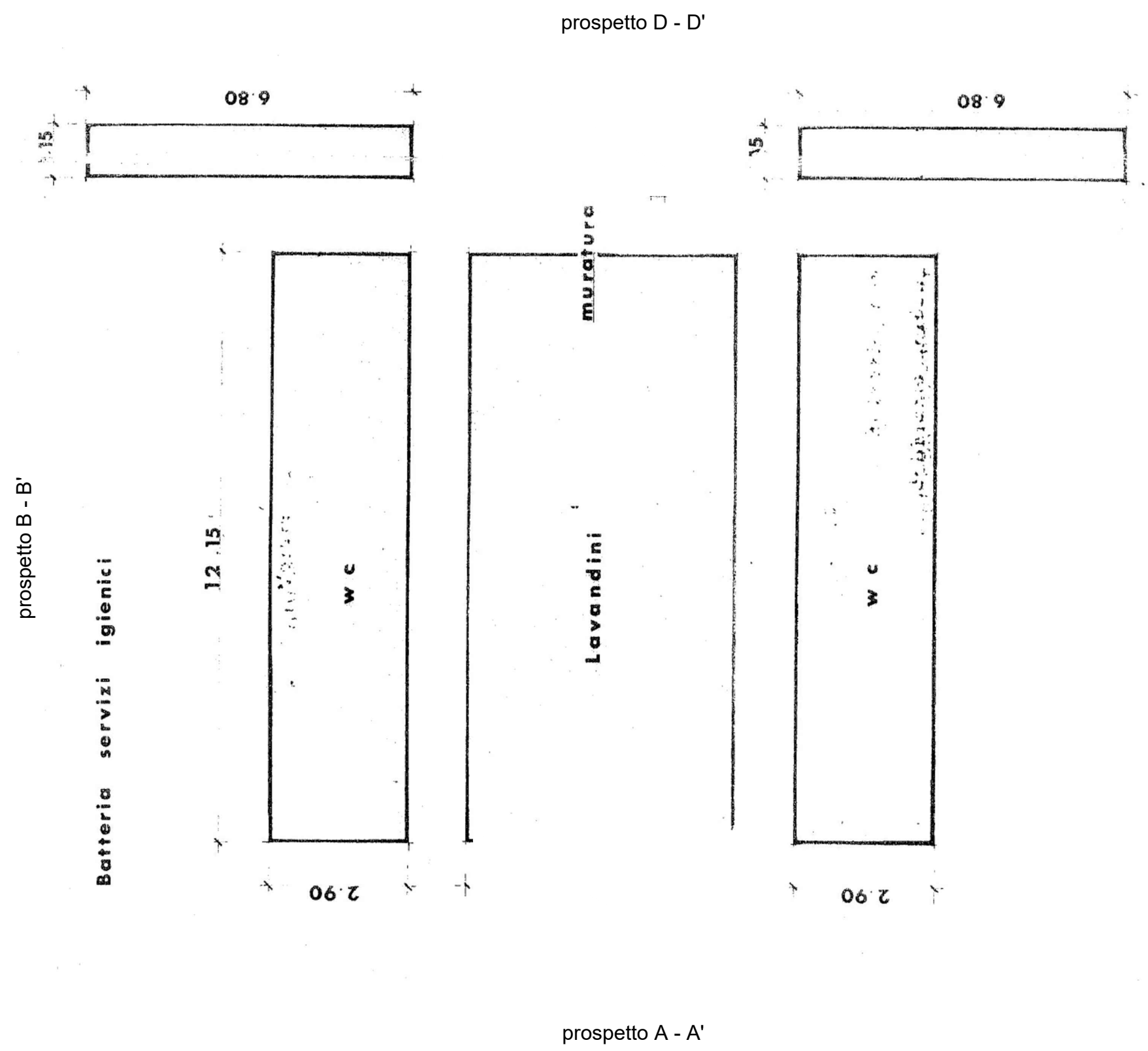

pianta piano terra

stato concessionato - P.E. 5399/1985 con C.E.del 11/02/1985

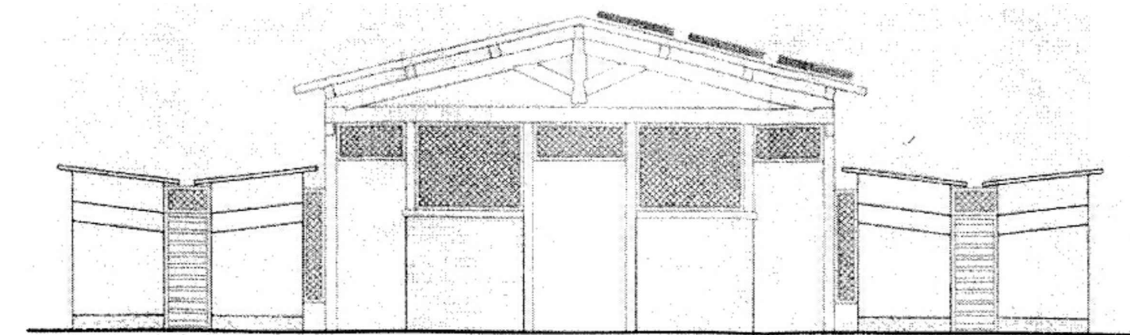

prospetto A - A'

scala 1:100

stato concessionato - C.I.L.A 921/2014 del 10/10/2014

PROSPETTO NON RIPORTATO NELLO STATO CONCESSIONATO

prospetto B - B'

scala 1:100

stato concessionato - C.I.L.A 921/2014 del 10/10/2014

PROSPETTO NON RIPORTATO NELLO STATO CONCESSIONATO

prospetto C - C'

scala 1:100

stato concessionato - C.I.L.A 921/2014 del 10/10/2014

PROSPETTO NON RIPORTATO NELLO STATO CONCESSIONATO

prospetto D - D'

scala 1:100

stato concessionato - C.I.L.A 921/2014 del 10/10/2014

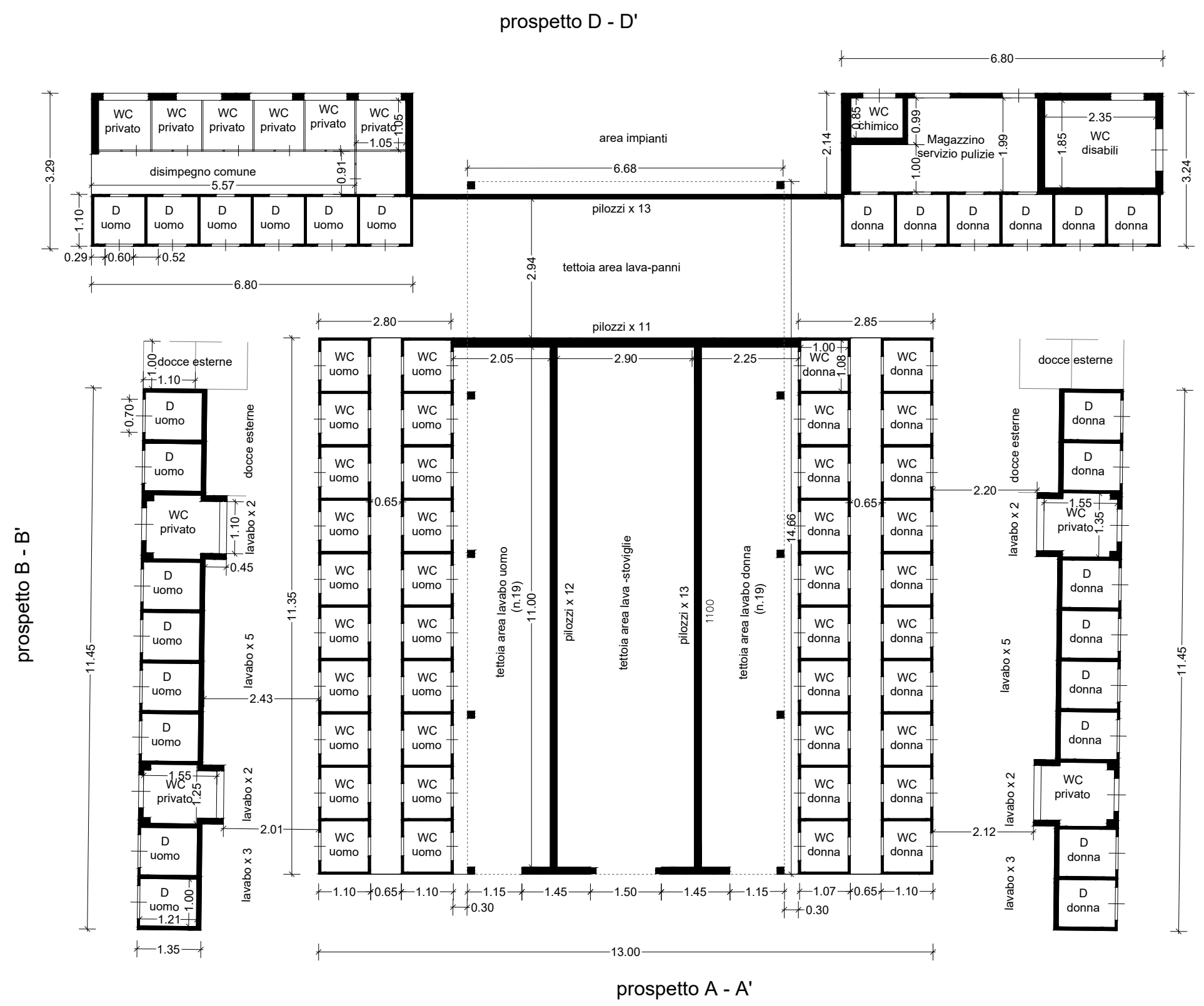

pianta piano terra

stato rilevato

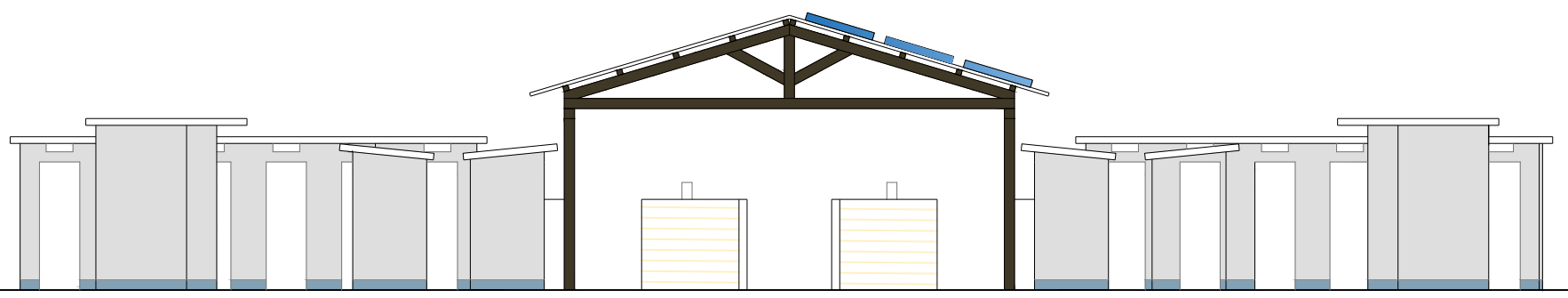

prospetto A - A'

scala 1:100

stato rilevato

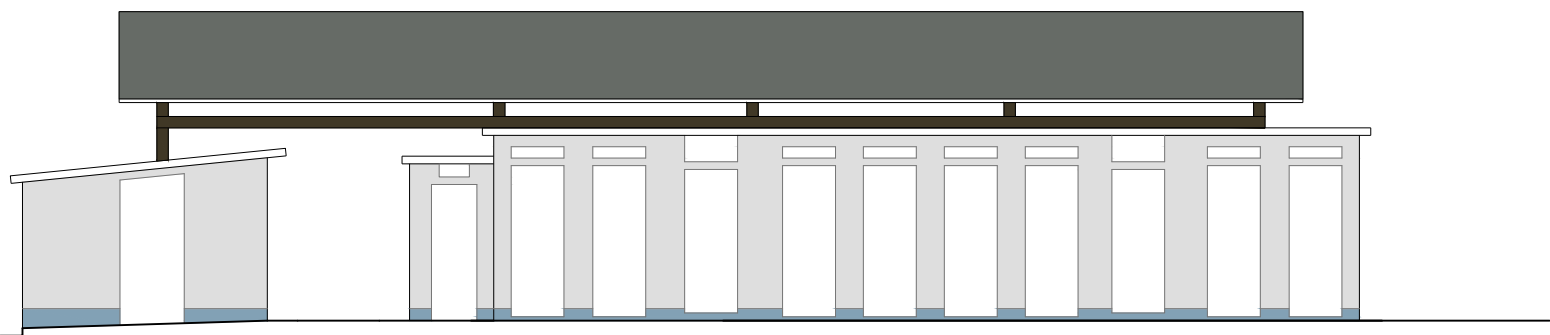

prospetto B - B'

scala 1:100

stato rilevato

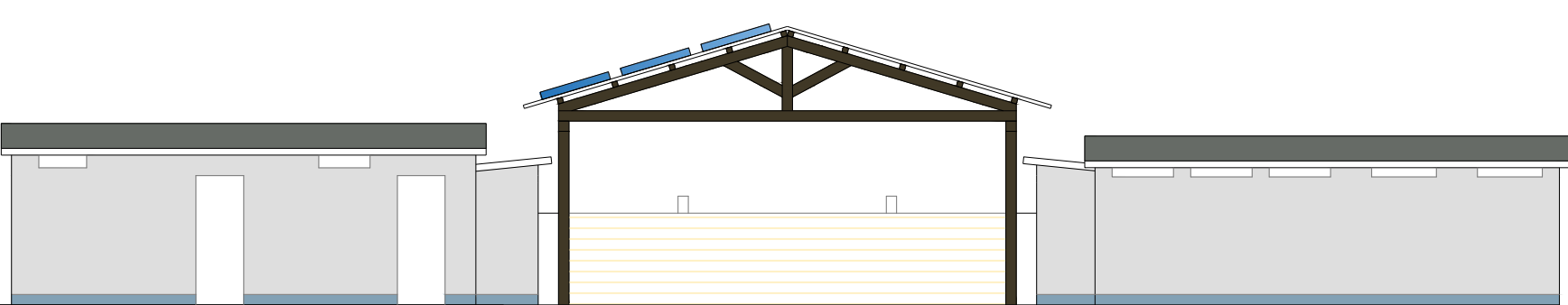

prospetto C - C'

scala 1:100

stato rilevato

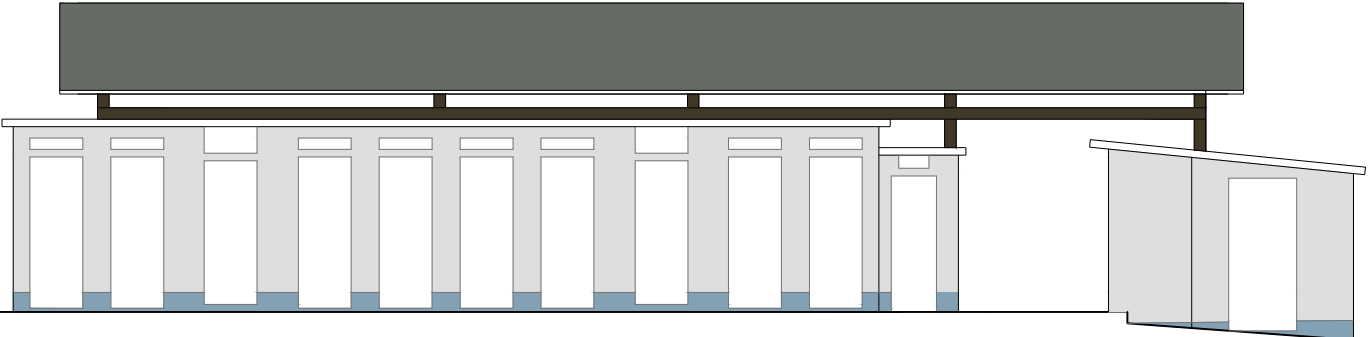

prospetto D - D'

scala 1:100

stato rilevato

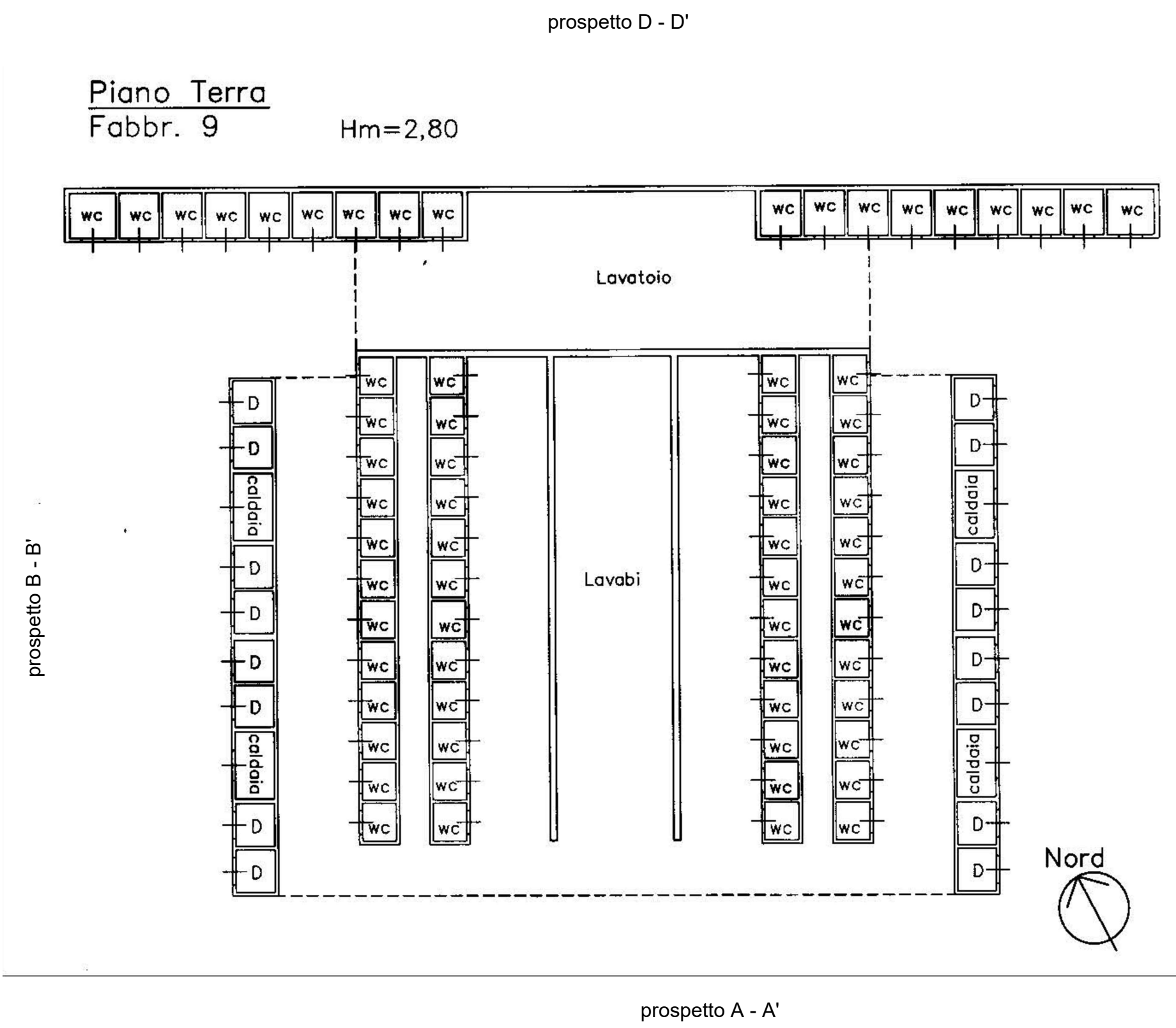

pianta piano terra

estratto catastale



prospetto A - A'



vista interna tra i blocchi dei servizi igienici



vista da via degli usignoli



particolare dell'interno dei servizi igienici

rilievo fotografico